ACCLAMATION DE L'EVANGILE
DU 4 ième DIM. DE CAREME ABC
Gloire et louange à toi

Blaise-Pascal KAVULU

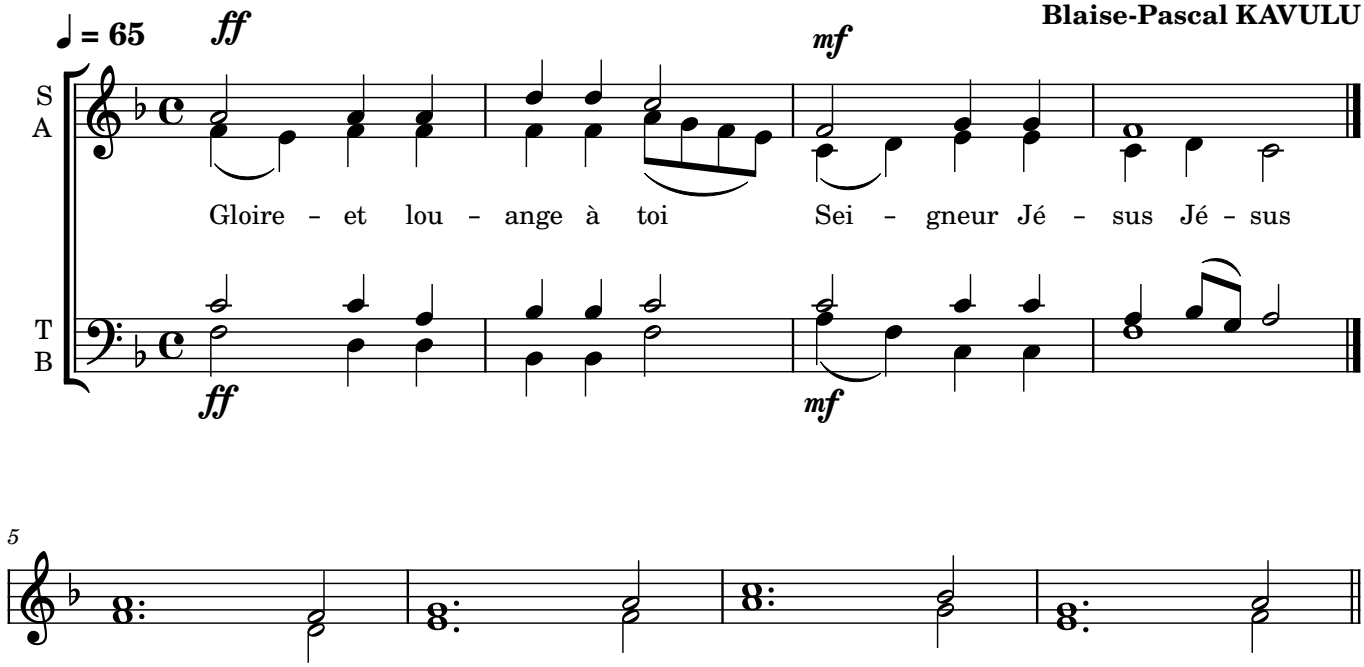

1° Moi je suis la lumière du monde
Dit le Seigneur
Celui qui me suit
Aura la lumière de la vie

2°Je me léverai, j'irai vers mon père et je lui dirai
Père, j'ai péché contre le ciel et envers toi
Gloire et louange à toi
Seigneur Jésus

3°Dieu a tellement aimé le monde
qu'il a donné son Fils unique
Afin qu'il a ceux qui croient en lui
aient la vie éternelle

NB Le premier couplet est pour le 4 ième dimanche de careme année A
Le deuxième couplet est pour le 4 ième dimanche de careme année C
Le troisème couplet est pour le 4 ième dimanche de carme année B