REÇOIS L'OFFRANDE

BALOWA WASSO Philémon

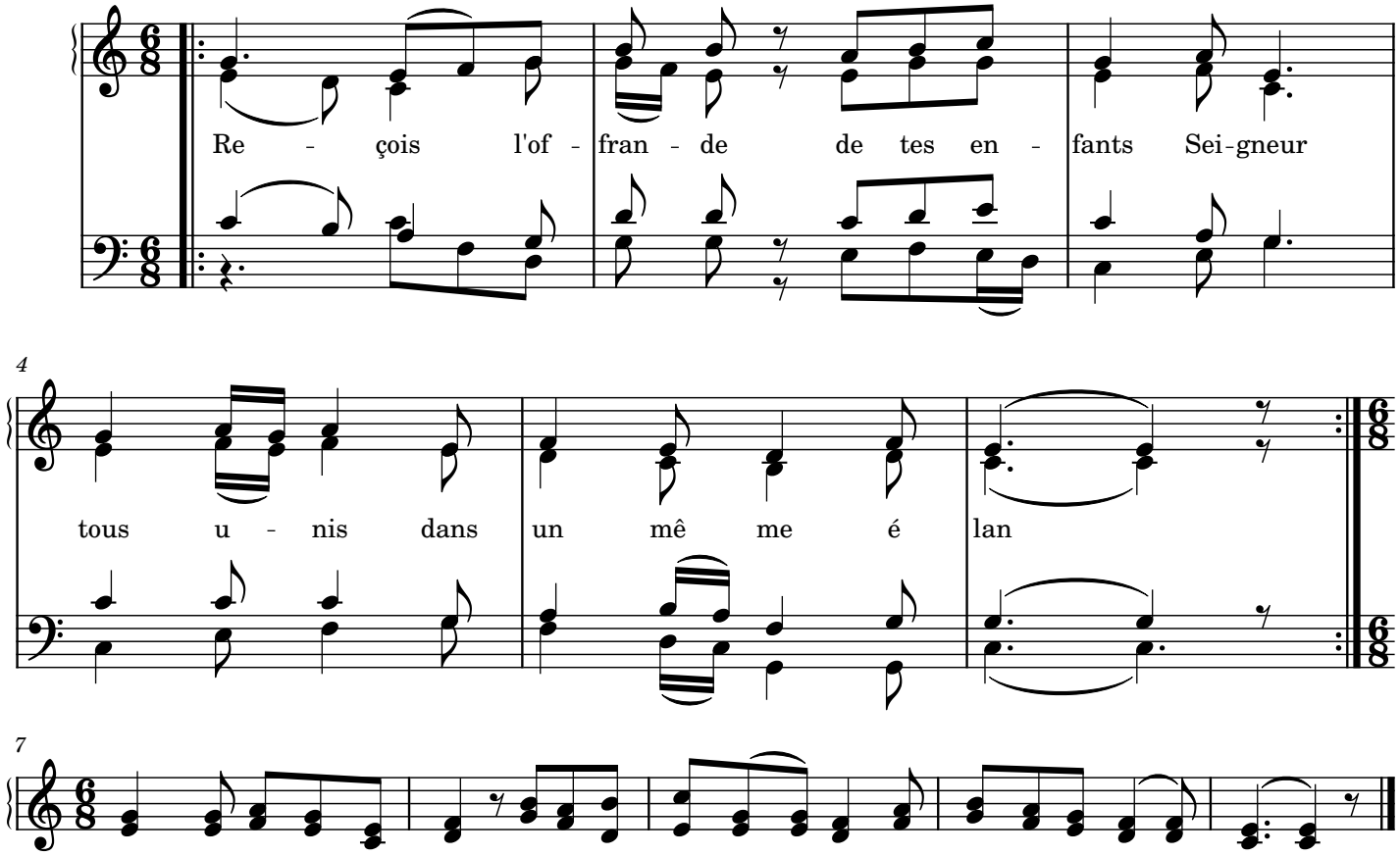

1.Voi - ci le pain de vie qui de vien - dra pour nous le vrai corps de Jé - sus christ
2.Voi - ci le vain de vie qui de vien - ndra pour nous le vrai sang de Jé - sus christ
3.Nous voi - ci no - tre amour et no-tre joie au monde qui don - ne vie cha-que Jour
4.Gloire au Père tous pouis - sant Gloi-re..au fils et a l'Es - prit Saint que par-tout sur terre