Chant de communion

Texte : Évangile selon saint Jean, chapitre 6
Musique : Faustin Kasiroto

Demeure en moi

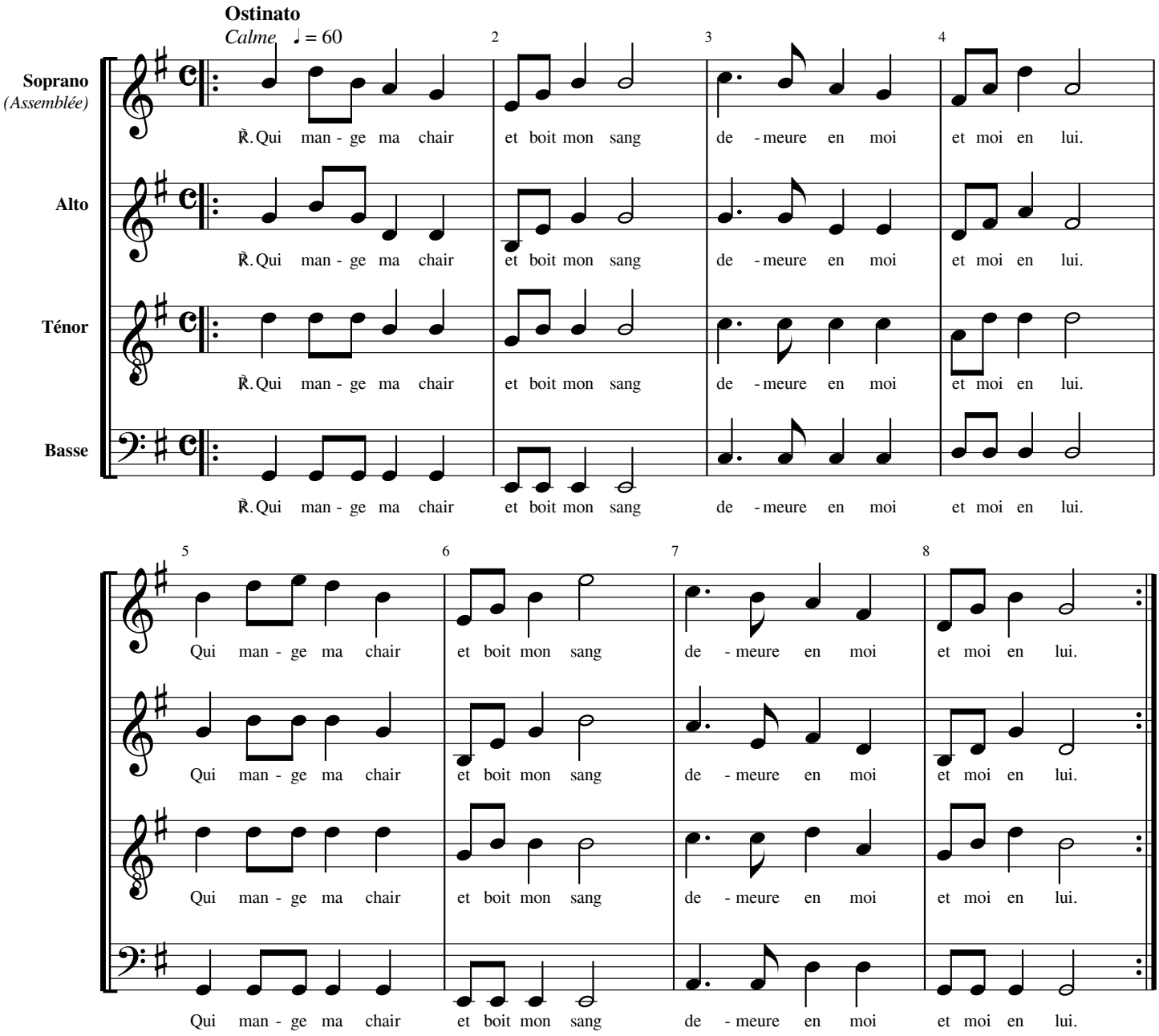

Fonctionnement : *— 1. Assemblée (ostinato) + orgue — 2. Assemblée + orgue + soliste chantant le couplet 1 — 3. Refrain (tous) — 4. Assemblée + orgue + soliste chantant le couplet 2 — 5. Refrain final (tous).*

Demeure en moi

Couplets du soliste (le refrain est repris après chaque couplet)

