TUUNGANE NA MAJUSI

Matoleo

Roger Kimonyo (AMKIRO)
Volonté KISUBA

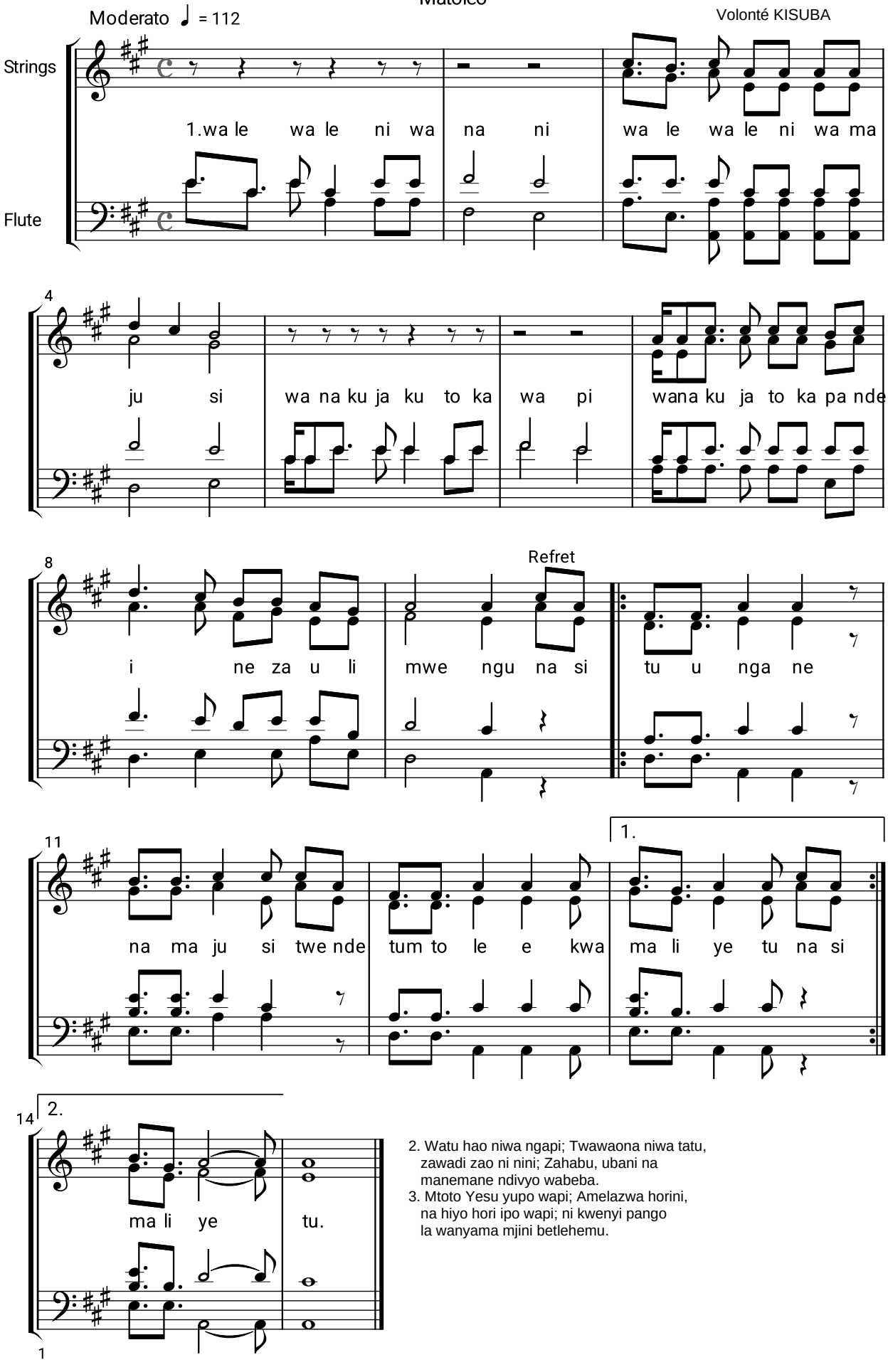

2. Watu hao niwa ngapi; Twawaona niwa tatu,
   zawadi zao ni nini; Zahabu, ubani na
   manemane ndivyo wabeba.
3. Mtoto Yesu yupo wapi; Amelazwa horini,
   na hiyo hori ipo wapi; ni kwenyi pango
   la wanyama mjini betlehemu.

Fait à Kampala par AMANI KIMONYO Roger pour usage de la Chorale SAINT JOSEPH UPENDO FAMILY en date du 20 novembre 2026.