ZABURI

Zb 144 Unafumbua mkono wako ee Bwana/ 17e Dim.B

Musique: GRACE MUSHAGALUSA Fabrice

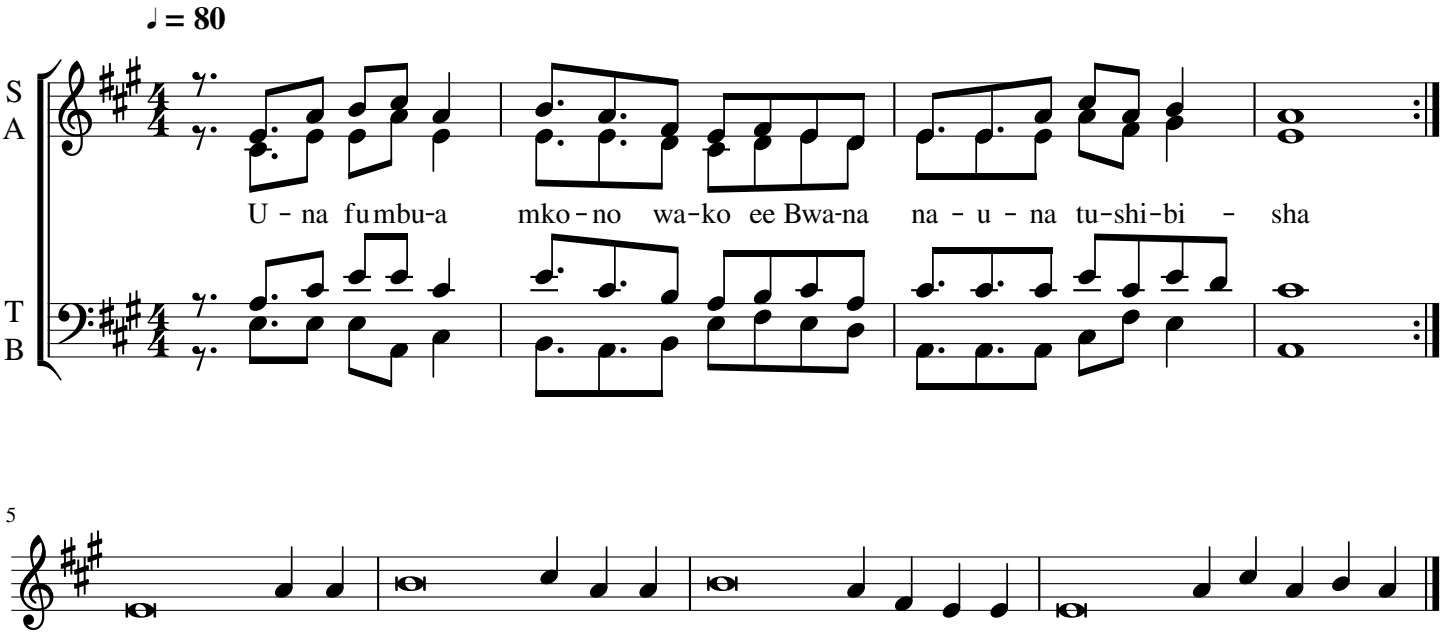

1. Kazi zako zinakutuza, ee Bwana,
   na waamini wako wanakusifu
   wanataja utukufu wa ufalme wako,
   wanahadisia maajabu ya uwezo wako.

2. Macho ya wote yanakutumainia,
   nawe unawapa chakula wakati wake.
   Wewe wafumbua mkono wako,
   wamshibisha kwa ukarimu kila aliye mzima.

3. Bwana ni mwenye haki katika njia zake zote,
   na mwema katika kazi zake zote.
   Bwana ni karibu na wote wanaomwita,
   wote wanaomwita kwa uaminifu.