Mystère de Noël

Cantique solennel pour le temps de Noël

Eugène AMPIRE Bisimwa

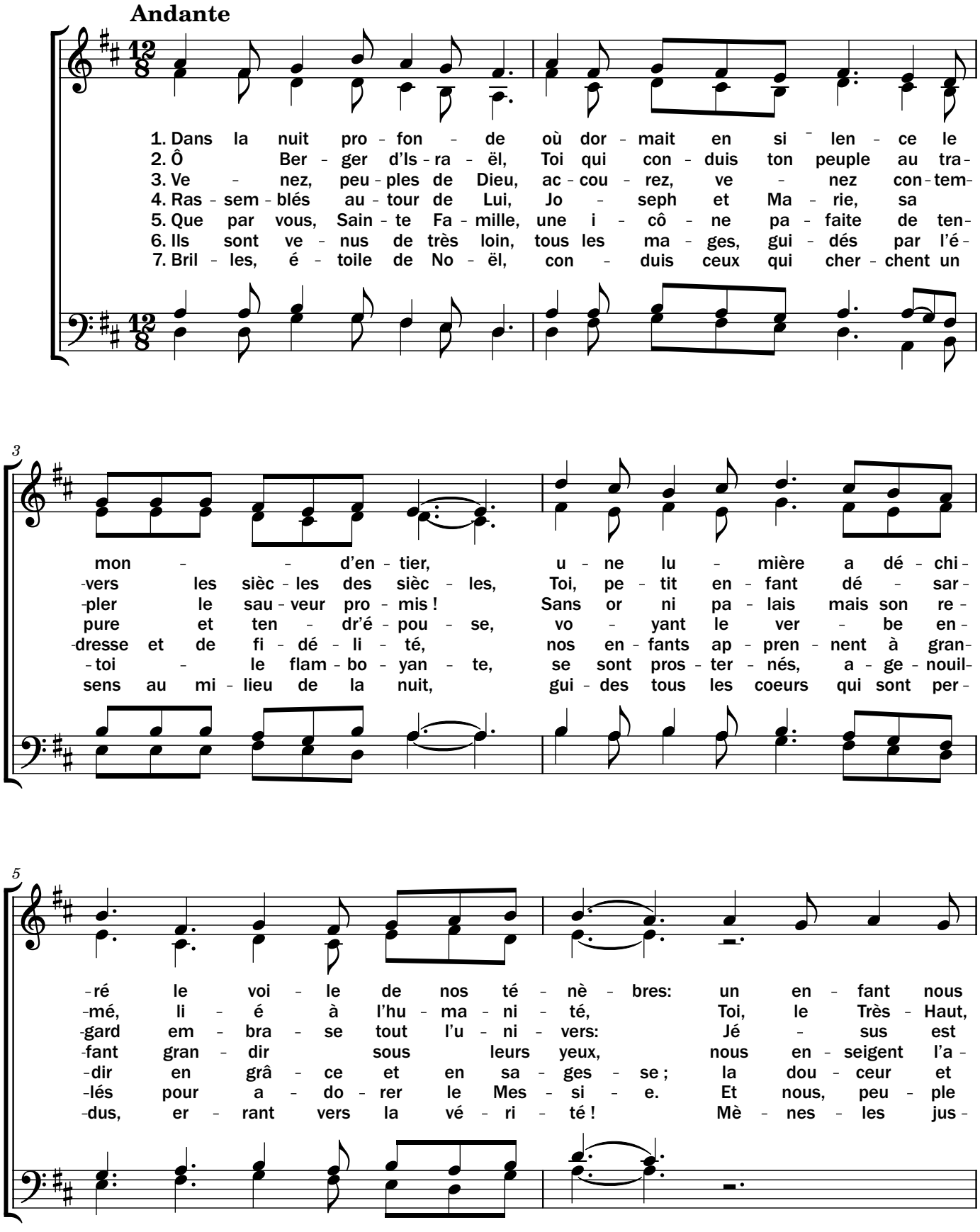

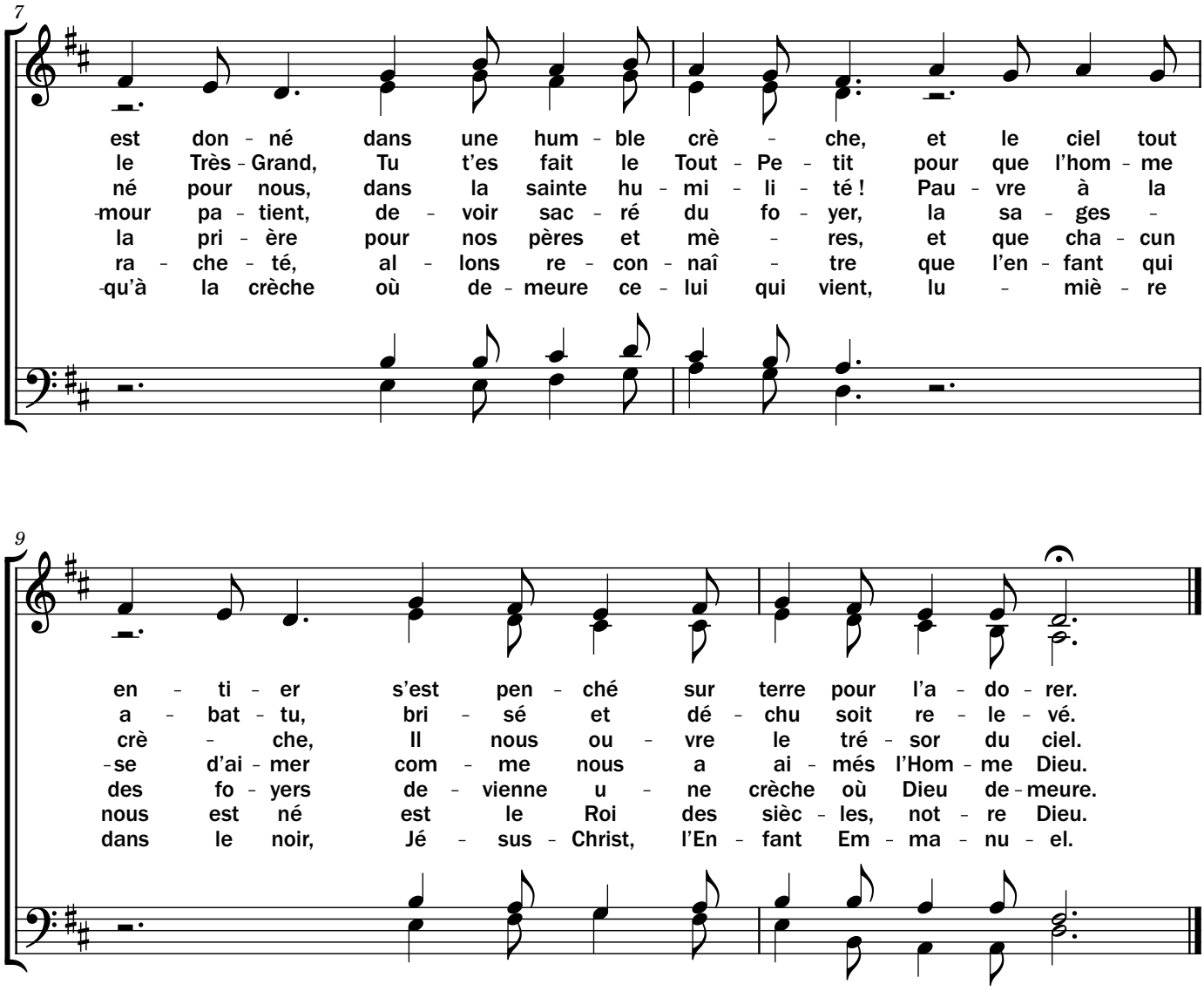

1. Dans la nuit profonde où dormait en silence
le monde entier,
Une lumière a déchiré le voile de nos ténèbres :
Un enfant nous est donné dans une humble crèche
Et le ciel tout entier s'est penché sur terre pour
l'adorer.

2. Ô Berger d'Israël, Toi qui conduis ton peuple
au travers les siècles des siècles,
Toi, Petit-Enfant désarmé, lié à l'humanité,
Toi, le Très-Haut, le Très-Grand, tu t'es fait
le Tout-Petit
pour que l'homme abattu, brisé et déchu soit relevé.

3. Venez, peuples de Dieu, accourez, venez contempler
le sauveur promis !
Sans or ni palais mais son regard embrase
tout l'univers :
Jésus est né pour nous dans la sainte humilité !
Pauvre à la crèche, Il nous ouvre le trésor du ciel.

4. Rassemblés autour de Lui, Joseph et Marie,
sa pure et tendre épouse,
Voyant le verbe enfant grandir sous leurs yeux,
Nous enseignent l'amour patient, devoir sacré du foyer,
La sagesse d'aimer comme nous a aimés l'Homme-Dieu.

5. Que par vous, sainte famille, une icône parfaite
de tendresse et de fidelité,
Nos enfants apprennent à grandir en grâce et en sagesse;
La douceur et la prière pour nos pères et mères,
Et que chacun des foyers devienne une crèche
où Dieu demeure.

6. Ils sont venus de très loin, tous les mages, guidés
par l'étoile flamboyante,
Se sont prosternés, agenouillés pour adorer le Messie.
Et nous, peuple racheté, allons reconnaître
que l'enfant qui nous est né est le Roi des siècles,
notre Dieu.

7. Brilles, étoile de Noël, conduis ceux qui cherchent un sens au milieu de la nuit,
Guides tous les coeurs qui sont perdus, errant vers la vérité !
Mènes-les vers la crèche où demeure celui qui vient,
Lumière dans le noir, Jésus-Christ, l'Enfant Emmanuel.