Ee Bwana Mungu wetu, utusimike

Zaburi 79

Siku ya Mungu ya Kwanza ya Majilio
Mwaka B

Mtunzi: Gloire Basubi VINCENT

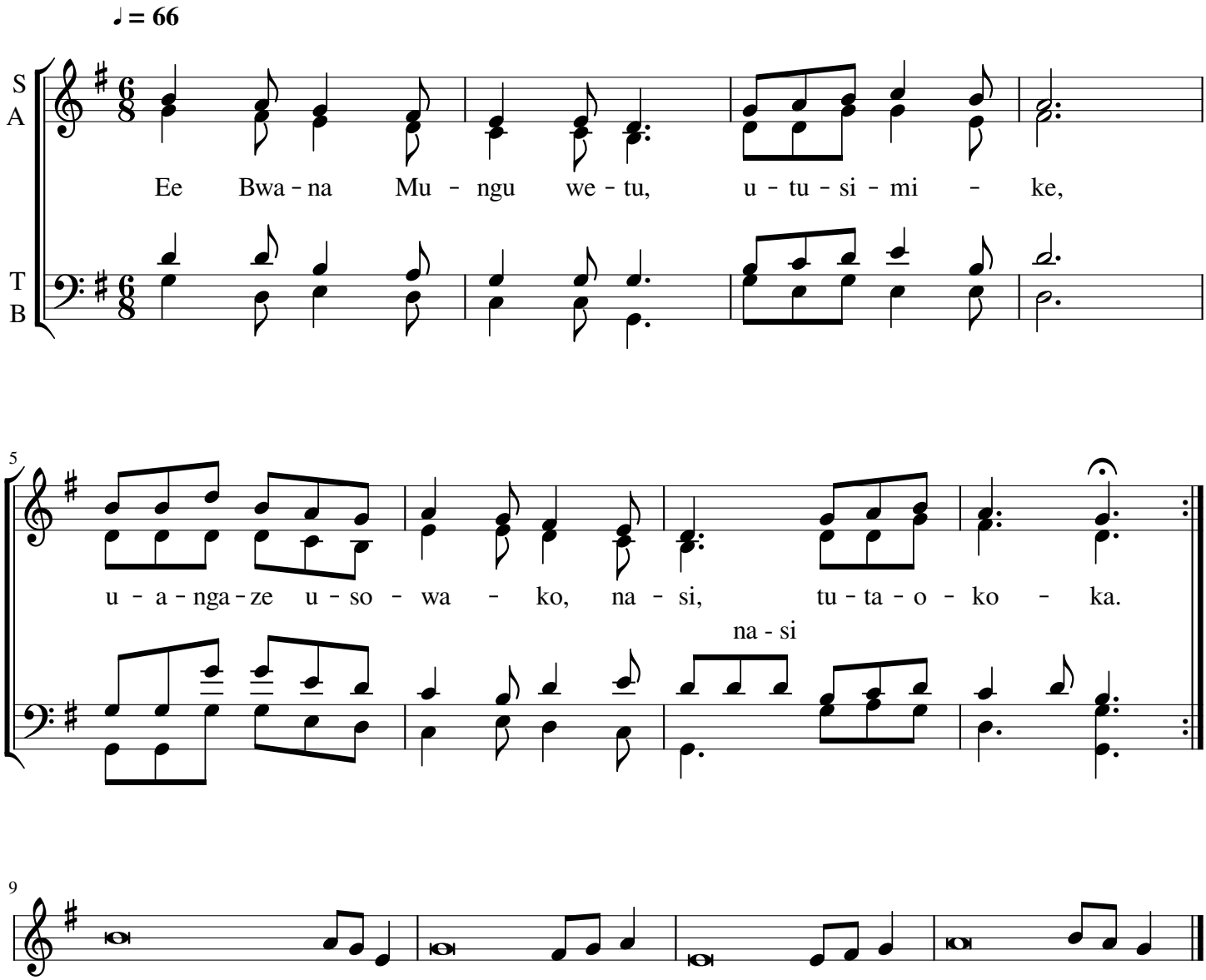

1. Ewe mchungaji wa Israeli, usikilize,
uneyakaa juu ya makerubi, utokee.
Uamshe ezi yako kuu,
uje, utusaidie tuwe salama.

2. Ee Mungu wa majeshi, urudi, uangalie toka mbinguni,
uone, uje kuutazama mzabibu huo.
Uulinde huo uliopanda kwa mkono wa kuume,
na tawi ulilotia nguvu kwa ajili yako.

3. Mkono wako uwe juu ya mtu unayempendelea,
juu ya mwanadamu uliyemtia nguvu kwa ajili yako.
Wala hatutakuacha tena kamwe;
utatutunzia maisha, nasi tutaomba jina lako.

Fait à Bukavu, vendredi 20 novembre 2026