Kyrie

Kyrie eleison · Christe eleison · Kyrie eleison
pour piano, solo et chœur mixte à 4 voix (SATB)

Lento, avec recueillement ♩ = 66 · 4/4 · Mi mineur

Musique : Faustin Kasiroto
Composé à Kigali, le 15 novembre 2026
Contact : fkasiroto@gmail.com

Prélude (piano)

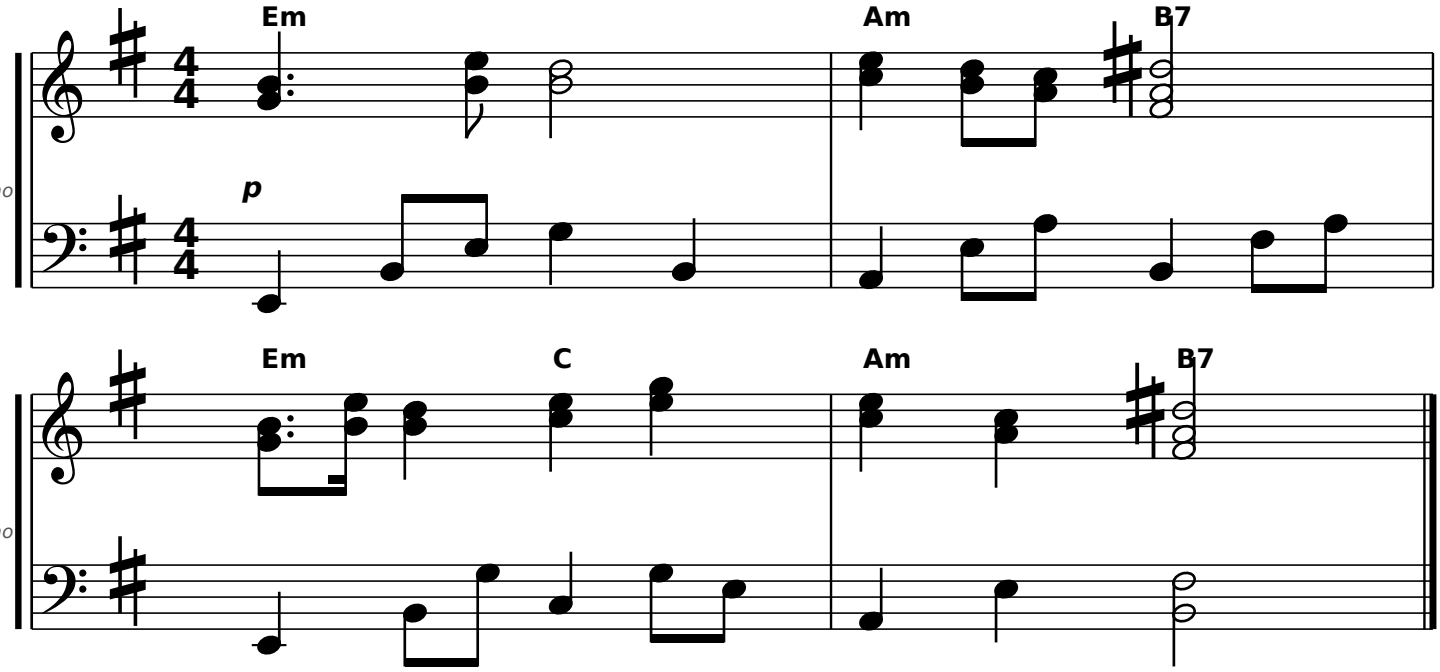

Kyrie

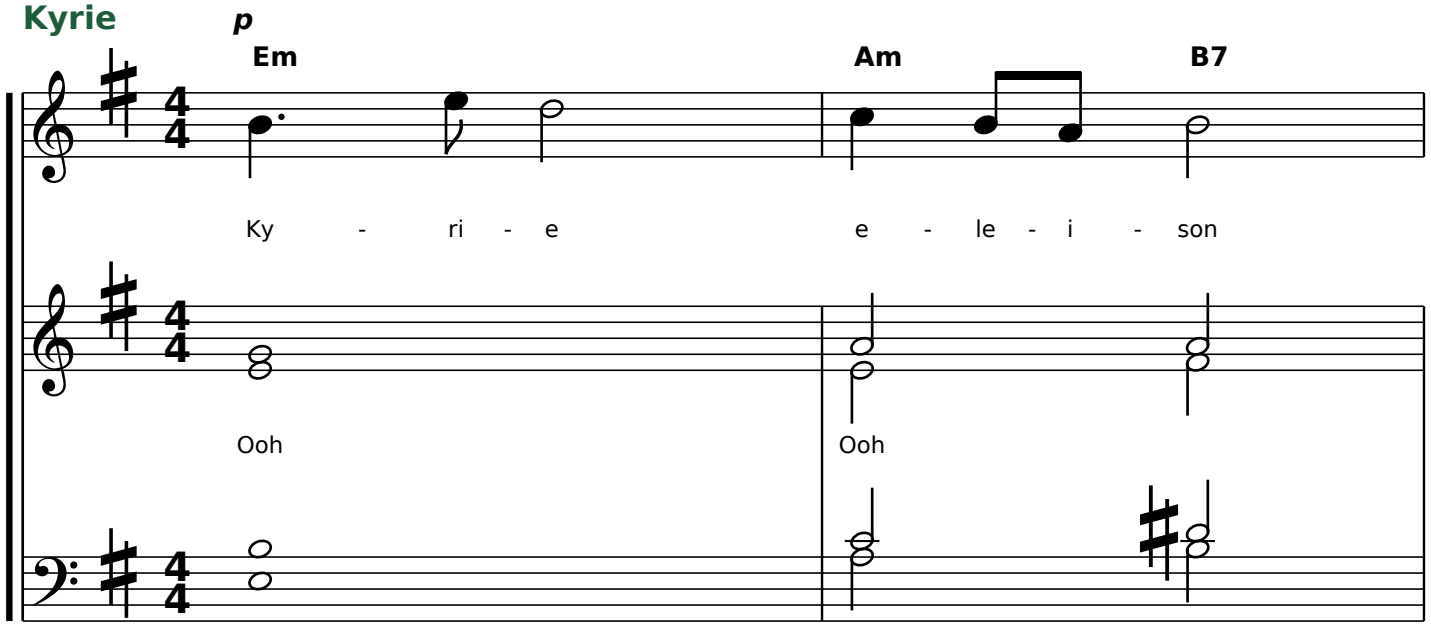

© 2026 Faustin Kasiroto · fkasiroto@gmail.com

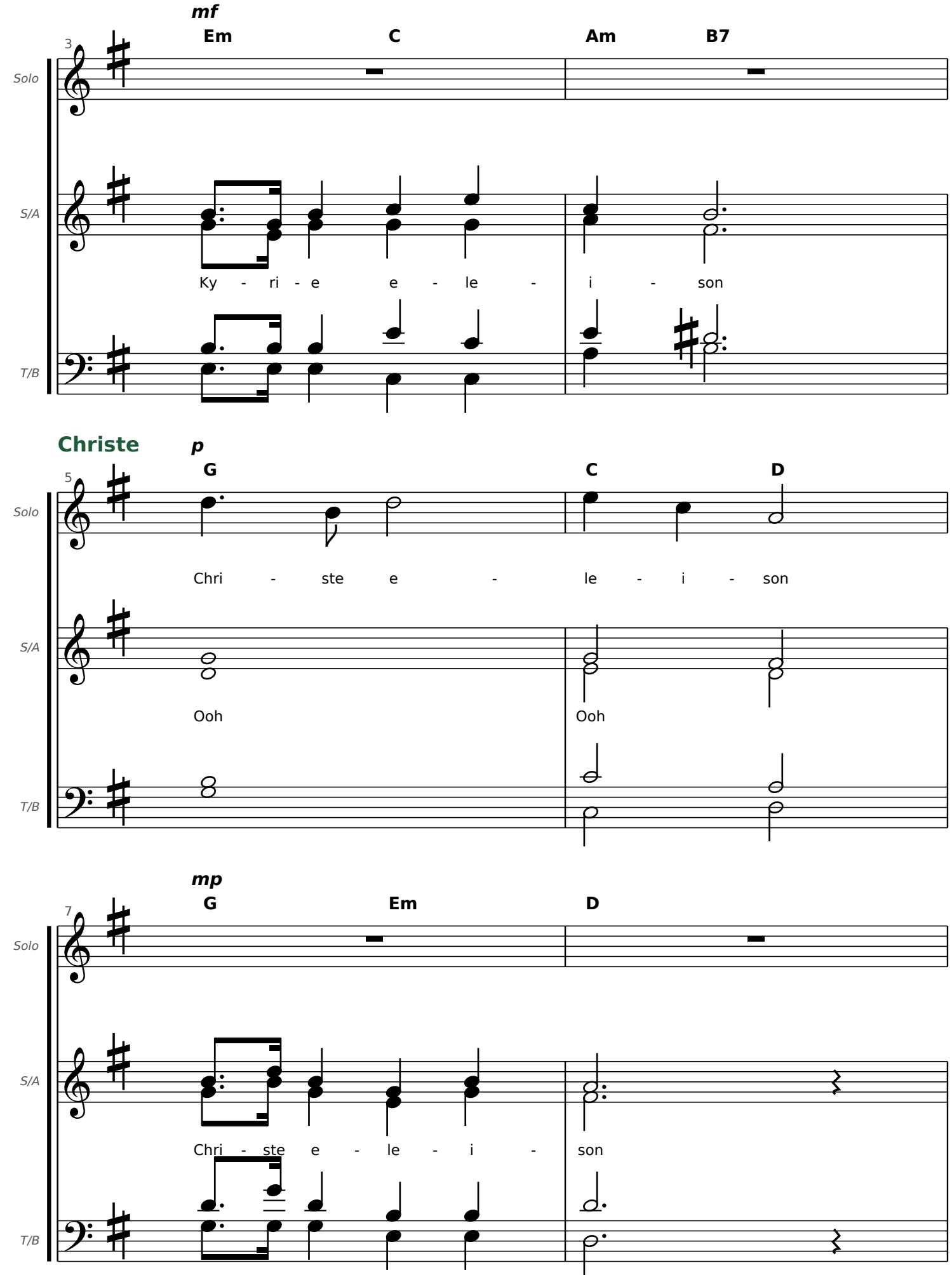
mf
Em C Am B7
3
Solo
S/A
Ky - ri - e e - le - i - son
T/B
Christe
p
G C D
5
Solo
Chri - ste e - le - i - son
S/A
Ooh Ooh
T/B
mp
G Em D
7
Solo
S/A
Chri - ste e - le - i - son
T/B

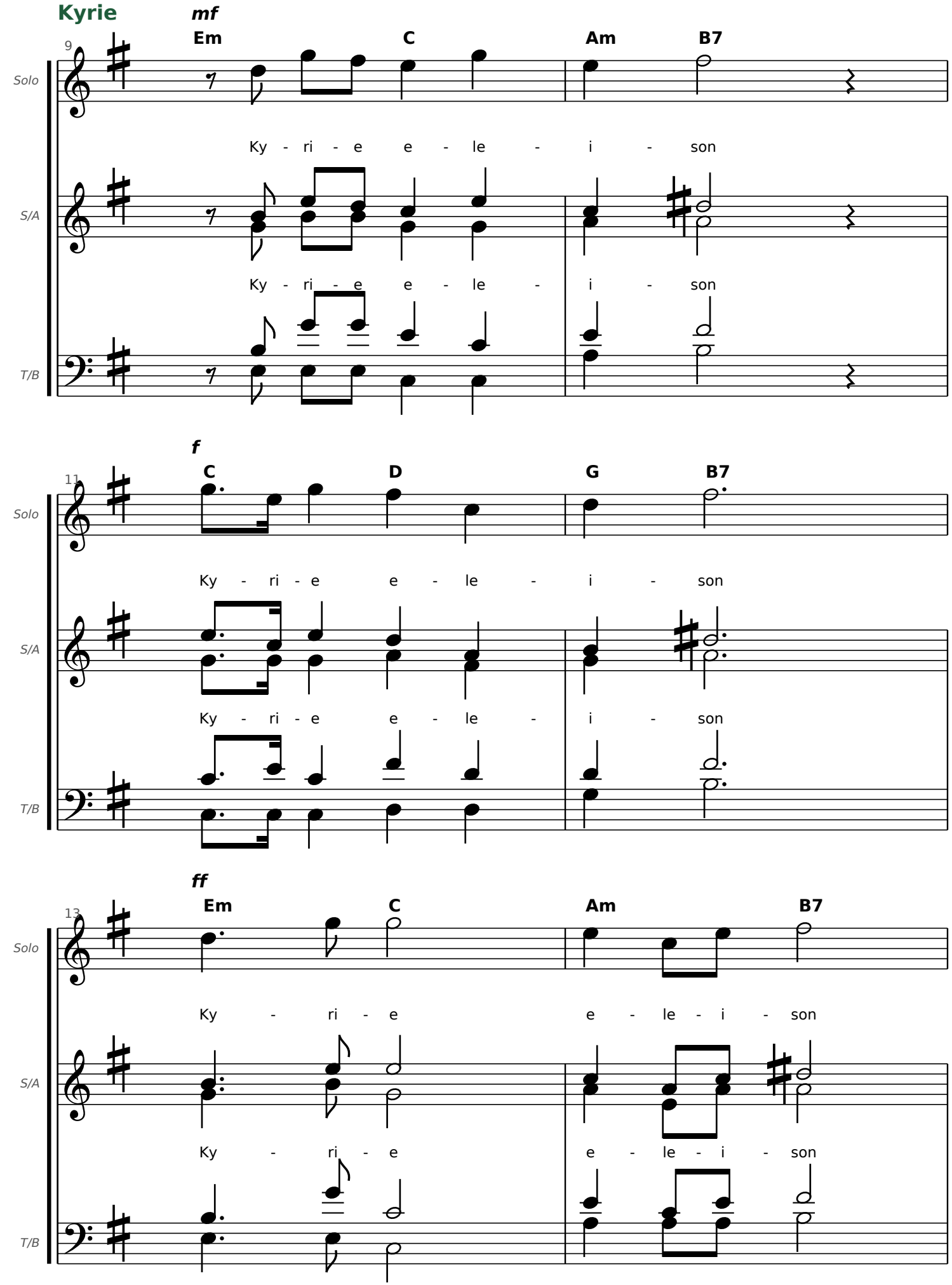

© 2026 Faustin Kasiroto · fkasiroto@gmail.com

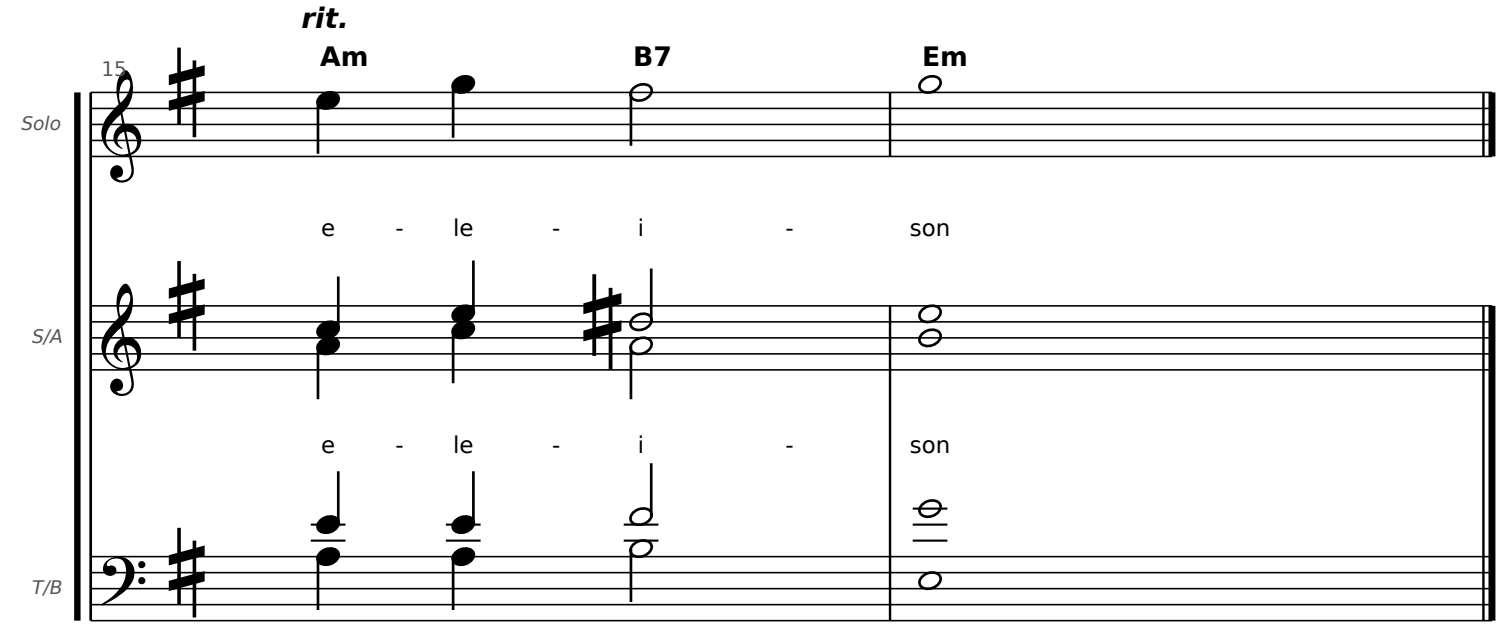

Paroles

Kyrie, eleison.	*Seigneur, prends pitié.*
Christe, eleison.	*Ô Christ, prends pitié.*
Kyrie, eleison.	*Seigneur, prends pitié.*

Forme Prélude de piano, Kyrie (mes. 1–4), Christe (5–8), Kyrie (9–16).

© 2026 Faustin Kasiroto · fkasiroto@gmail.com