ILE ULIYO IANDAA KWA BWANA

MATOLEO **BALOWA WASSO Philémon**

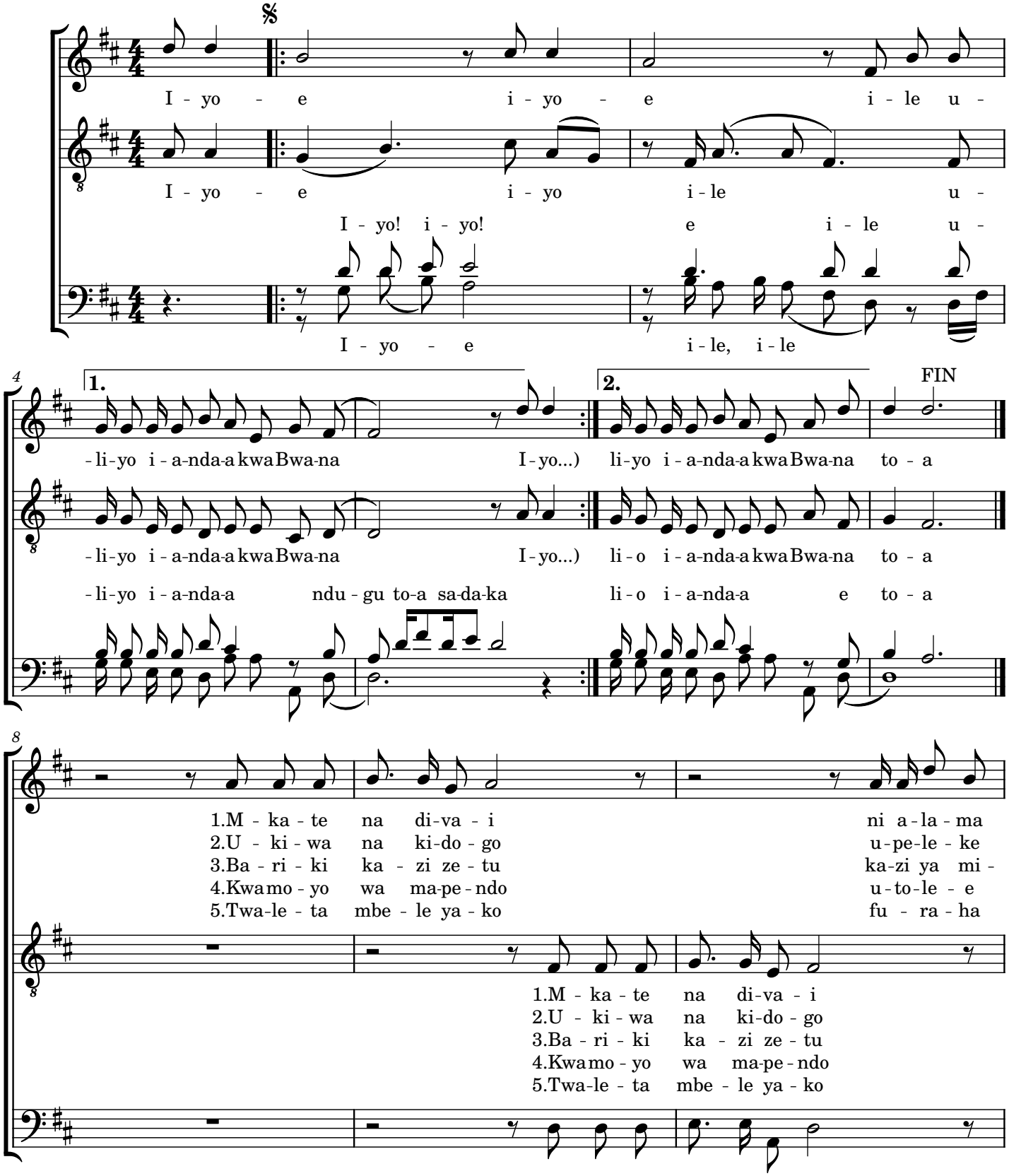

Fait à Kigali 10/10/2024

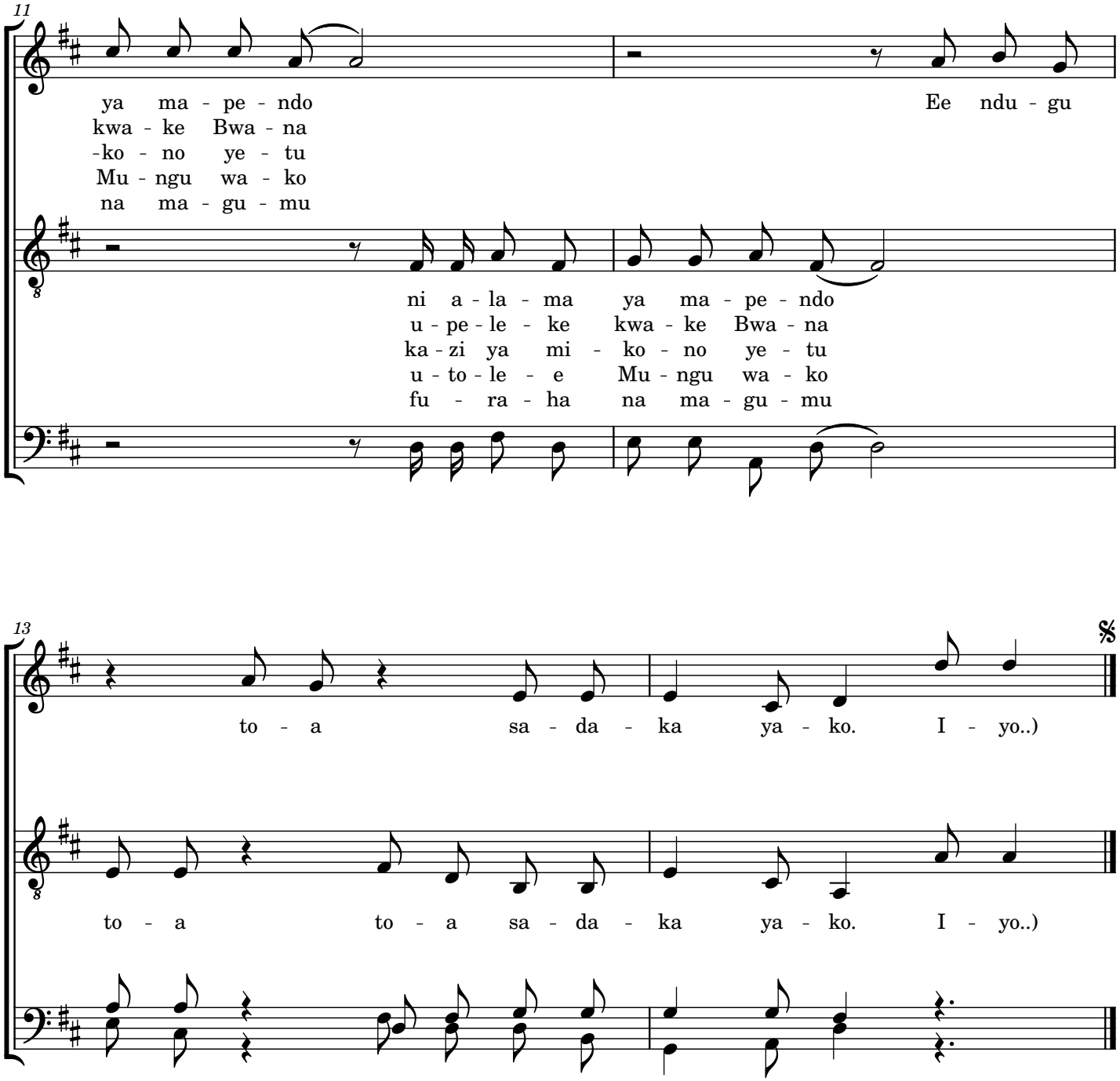
11
ya ma - pe - ndo
kwa - ke Bwa - na
-ko - no ye - tu
Mu - ngu wa - ko
na ma - gu - mu
Ee ndu - gu
ni a - la - ma ya ma - pe - ndo
u - pe - le - ke kwa - ke Bwa - na
ka - zi ya mi - ko - no ye - tu
u - to - le - e Mu - ngu wa - ko
fu - ra - ha na ma - gu - mu
13
to - a sa - da - ka ya - ko. I - yo..)
to - a to - a sa - da - ka ya - ko. I - yo..)