Zaburi 146,1-2,3-4,5-6

Siku ya Mungu ya Tano katika Mwaka A

Harm: Rodriguez NTUGULO *Musique: Justin SEKERABO*

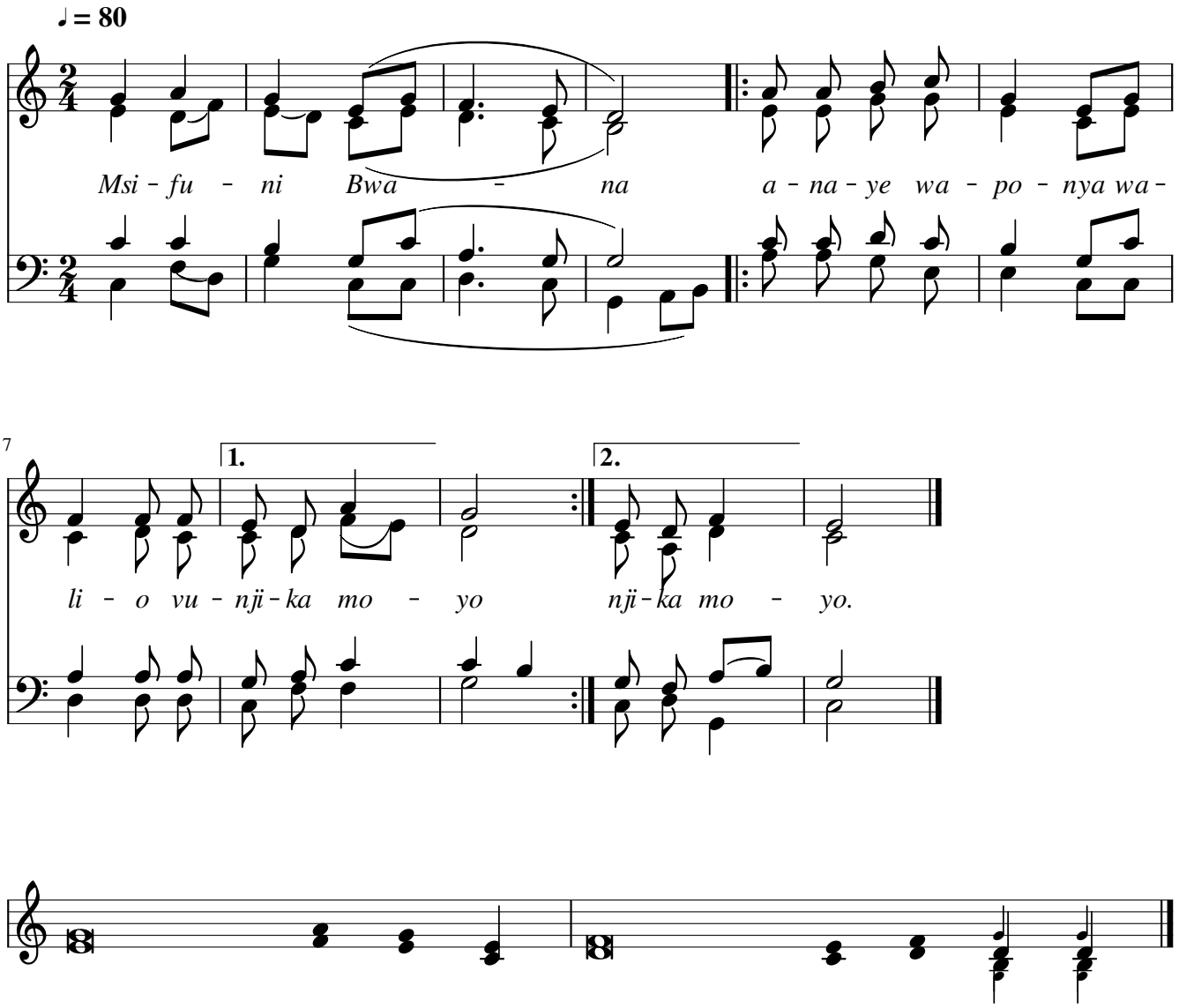

1. Msifuni Bwana kwa kuwa ni mweema,
Mwimbieni Mungu wetu kwa kuwa ni mpole: Yeye astahili kusifiwa.
2. Bwana anajenga Yerusaleemu,
anakusanya waisraeli waliotawanyika.
3. Yeye anawaponya waliovunjika mooyo,
na kuvibandika dawa vidonda vyao.
4. Ameiweka hesabu ya nyoota.
anaziita zote majina.
5. Bwana wetu ni mkubwa na mwingi wa nguuvu.
Hekima yake haina kipimo.
6. Bwana anainua wanyoonge,
anashusha waovu mpaka chini.