# PSAUMES ET ACCLAMATIONS

Temps de l'Avent – Année B

*du 1er dimanche de l'Avent à la Sainte Famille*



Composés et arrangés par :

**Faustin KASIROTO**

*« Préparez le chemin du Seigneur, rendez droits ses sentiers. »*
*Cf. Mc 1, 3*

# Psaume 79 (80)

## 1er dimanche de l'Avent – Année B

**Musique : Faustin KASIROTO**

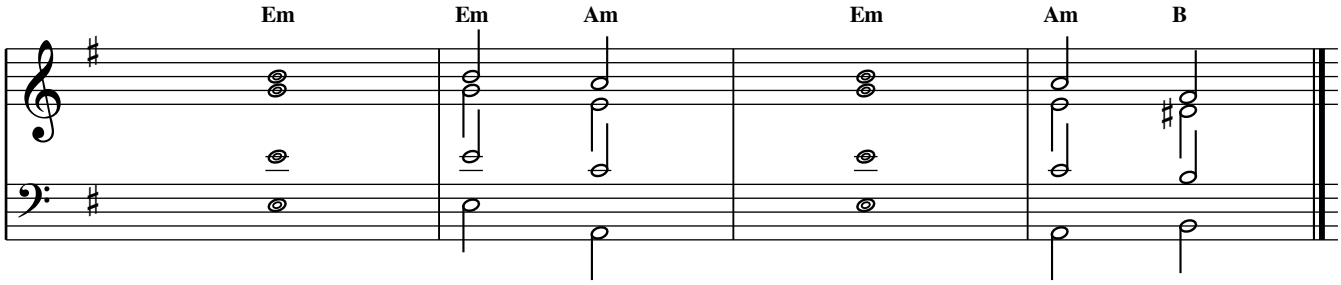


**1.** *Berger d'Israël, écoute,*
*resplendis au-dessus des Kéroubim !*
*Réveille ta vaillance*
*et viens nous sauver.*

**2.** *Dieu de l'univers, reviens !*
*Du haut des cieux, regarde et vois :*
*visite cette vigne, protège-la,*
*celle qu'a plantée ta main puissante.*

**3.** *Que ta main soutienne ton protégé,*
*le fils de l'homme qui te doit sa force.*
*Jamais plus nous n'irons loin de toi :*
*fais-nous vivre et invoquer ton nom !*

**R/** *Le cantor chante d'abord le refrain en solo ; la chorale et l'assemblée le reprennent à quatre voix.*

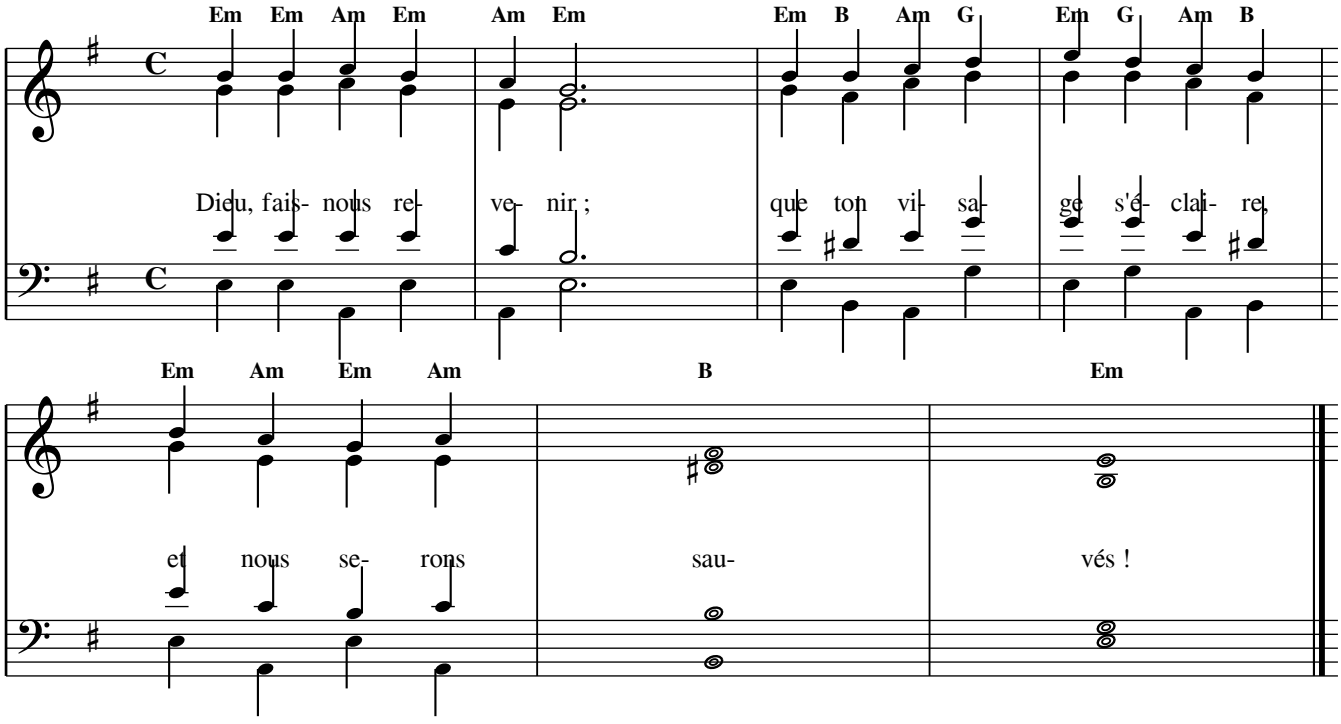

# ALLÉLUIA, FAIS-NOUS VOIR, SEIGNEUR, TON AMOUR

Ps 84, 8

*1er dimanche de l'Avent – Année B*

♩ = 88 la mineur

Musique : Faustin KASIROTO
Texte : AELF

**R/** *L'Alléluia est chanté par tous à quatre voix ; le verset est chanté en solo.*

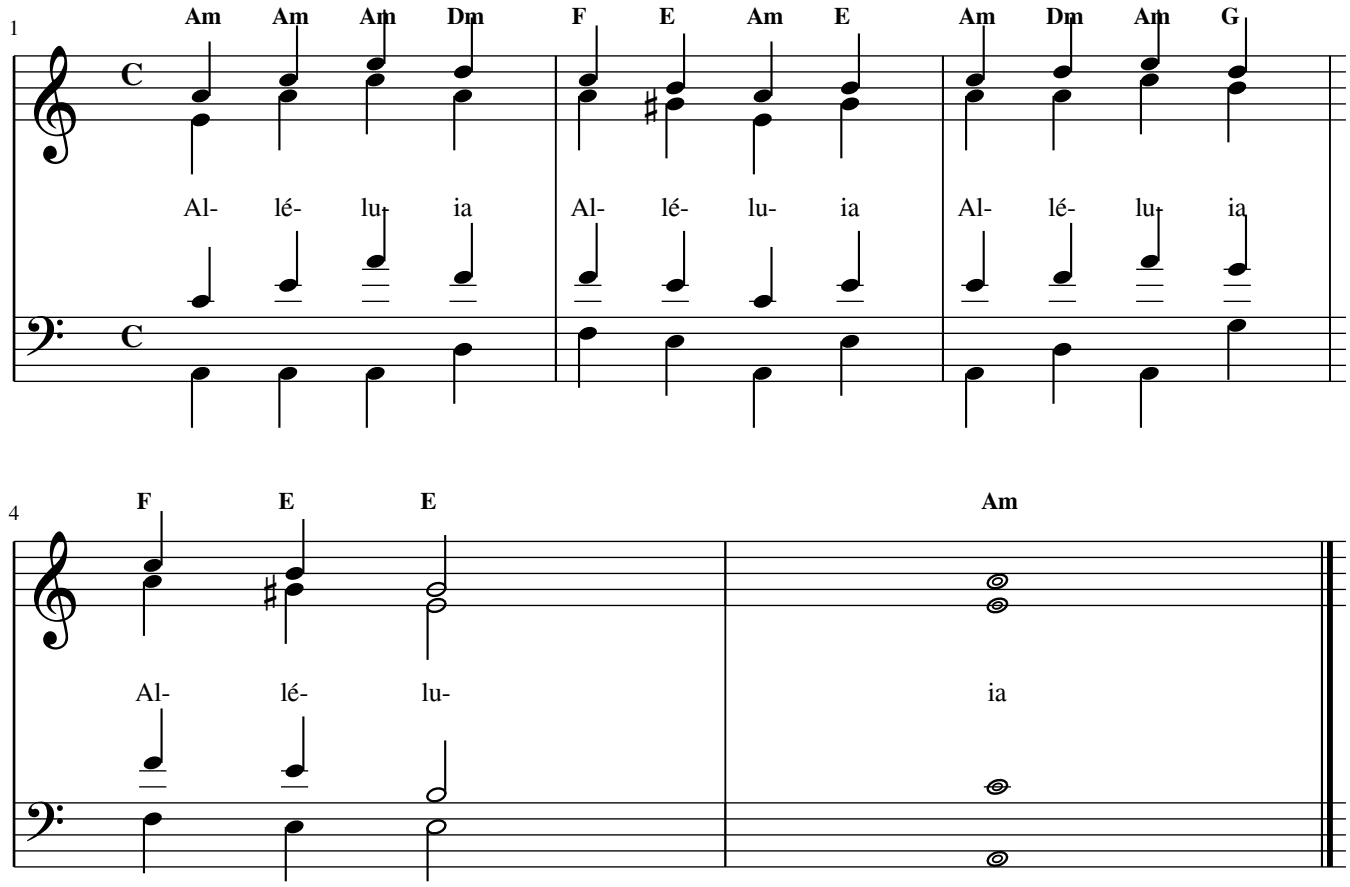


**V/** *Verset chanté en solo (mélodie).*

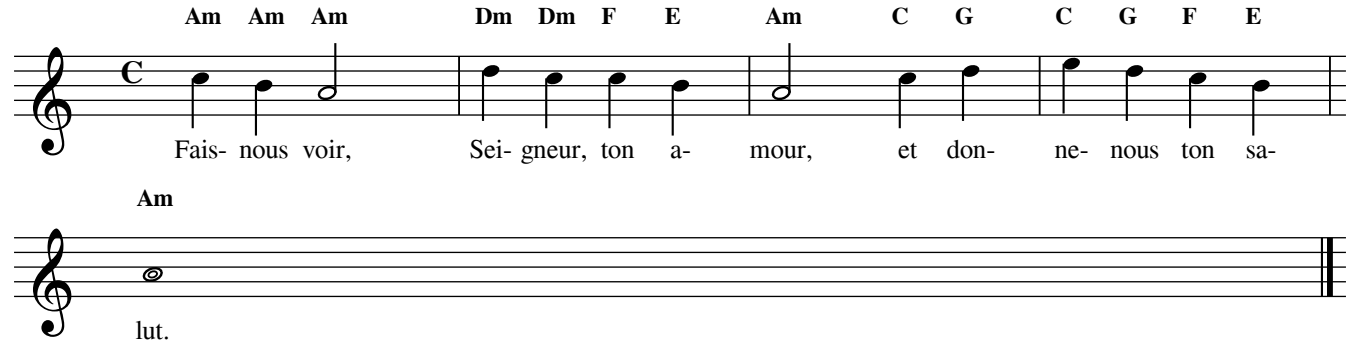


**R/ Alléluia (reprise)**

# Psaume 84 (85)

## 2e dimanche de l'Avent – Année B

**Musique : Faustin KASIROTO**

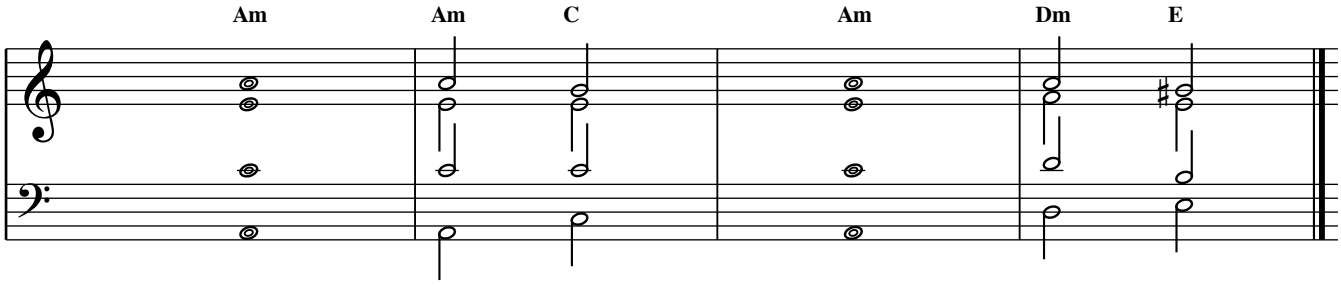


**1.** *J'écoute : que dira le Seigneur Dieu ?*
*Ce qu'il dit, c'est la paix pour son peuple et ses fidèles.*
*Son salut est proche de ceux qui le craignent,*
*et la gloire habitera notre terre.*

**2.** *Amour et vérité se rencontrent,*
*justice et paix s'embrassent ;*
*la vérité germera de la terre*
*et du ciel se penchera la justice.*

**3.** *Le Seigneur donnera ses bienfaits,*
*et notre terre donnera son fruit.*
*La justice marchera devant lui,*
*et ses pas traceront le chemin.*

**R/** *Le cantor chante d'abord le refrain en solo ; la chorale et l'assemblée le reprennent à quatre voix.*

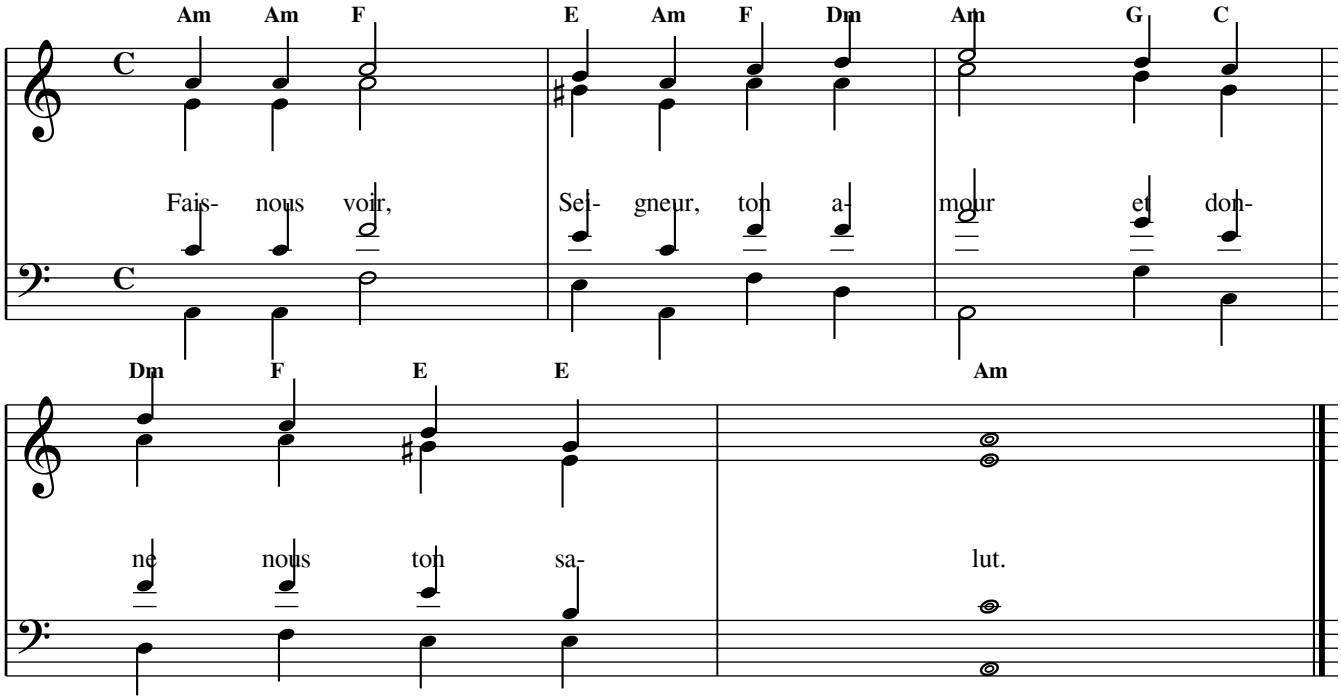

# ALLÉLUIA, PRÉPAREZ LE CHEMIN DU SEIGNEUR

Lc 3, 4.6

*2e dimanche de l'Avent – Année B*

♩ = 84  mi mineur

Musique : Faustin KASIROTO
Texte : AELF

**R/** *L'Alléluia est chanté par tous à quatre voix ; le verset est chanté en solo.*

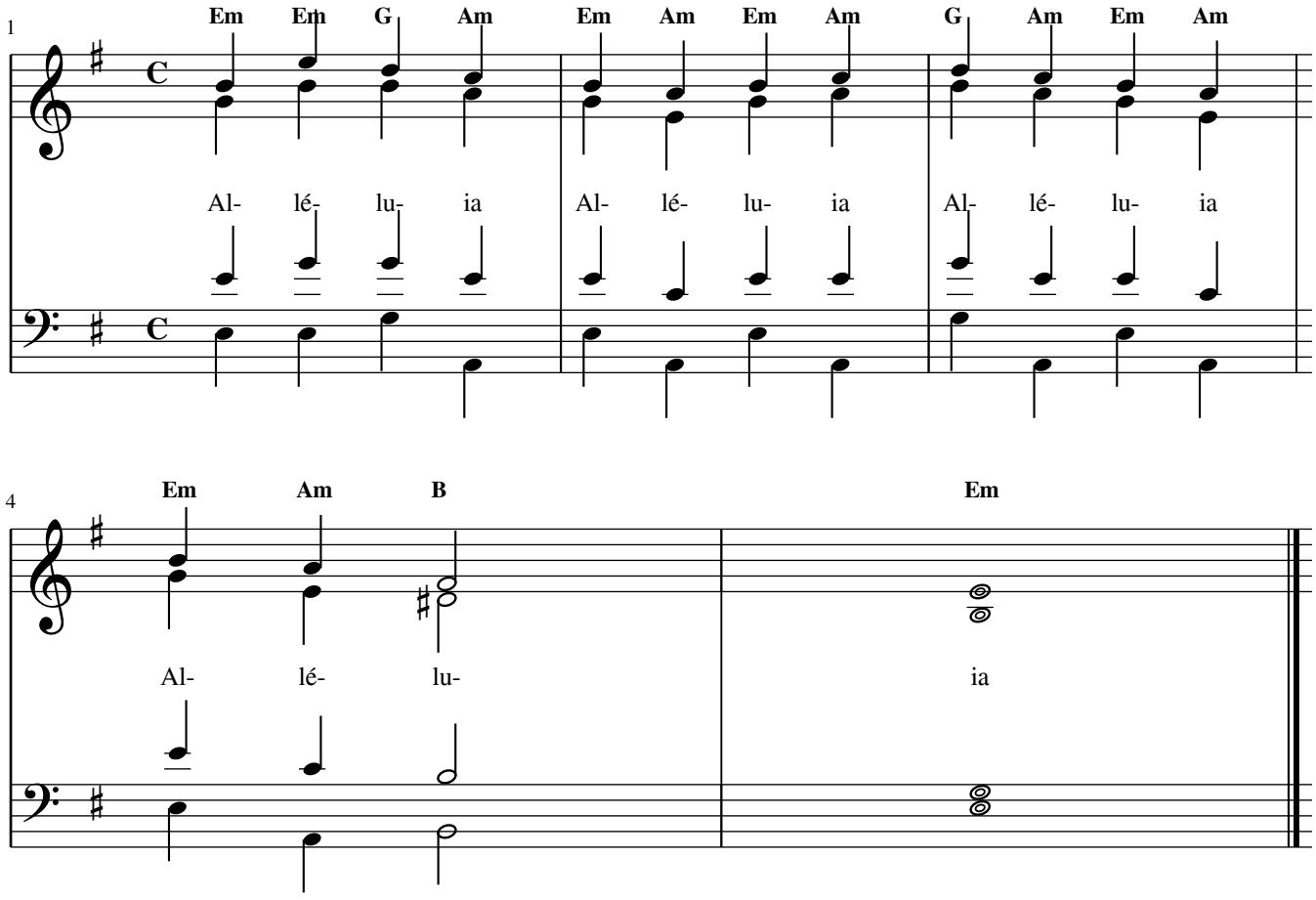


**V/** *Verset chanté en solo (mélodie).*

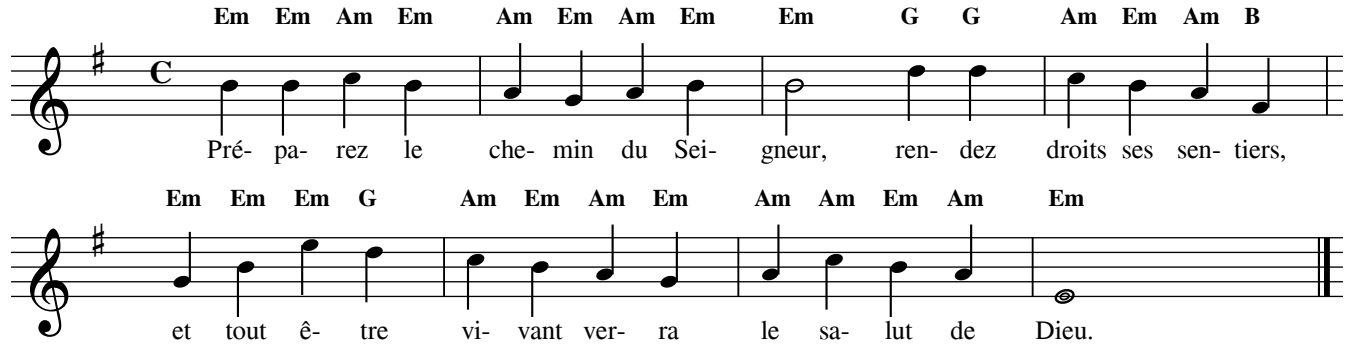


**R/ Alléluia (reprise)**

# Cantique de Luc 1

### 3e dimanche de l'Avent – Année B

**Musique : Faustin KASIROTO**

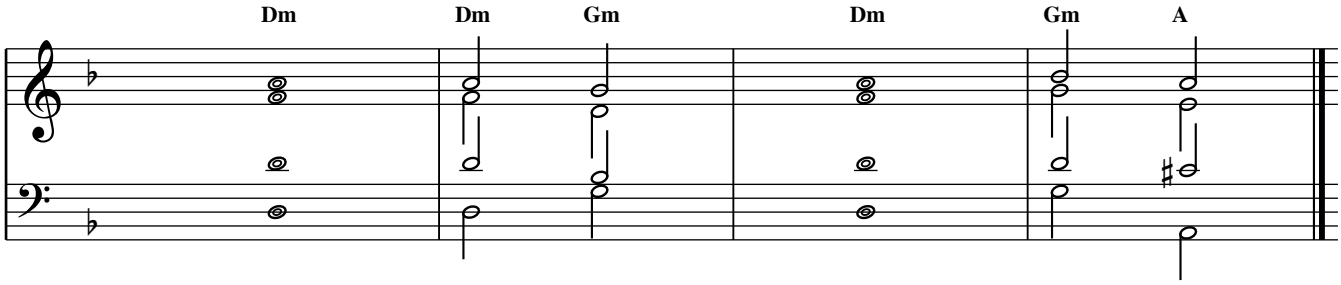


**1.** *Mon âme exalte le Seigneur,*
*exulte mon esprit en Dieu, mon Sauveur !*
*Il s'est penché sur son humble servante ;*
*désormais tous les âges me diront bienheureuse.*

**2.** *Le Puissant fit pour moi des merveilles ;*
*Saint est son nom !*
*Sa miséricorde s'étend d'âge en âge*
*sur ceux qui le craignent.*

**3.** *Il comble de biens les affamés,*
*renvoie les riches les mains vides.*
*Il relève Israël son serviteur,*
*il se souvient de son amour.*

**R/** *Le cantor chante d'abord le refrain en solo ; la chorale et l'assemblée le reprennent à quatre voix.*

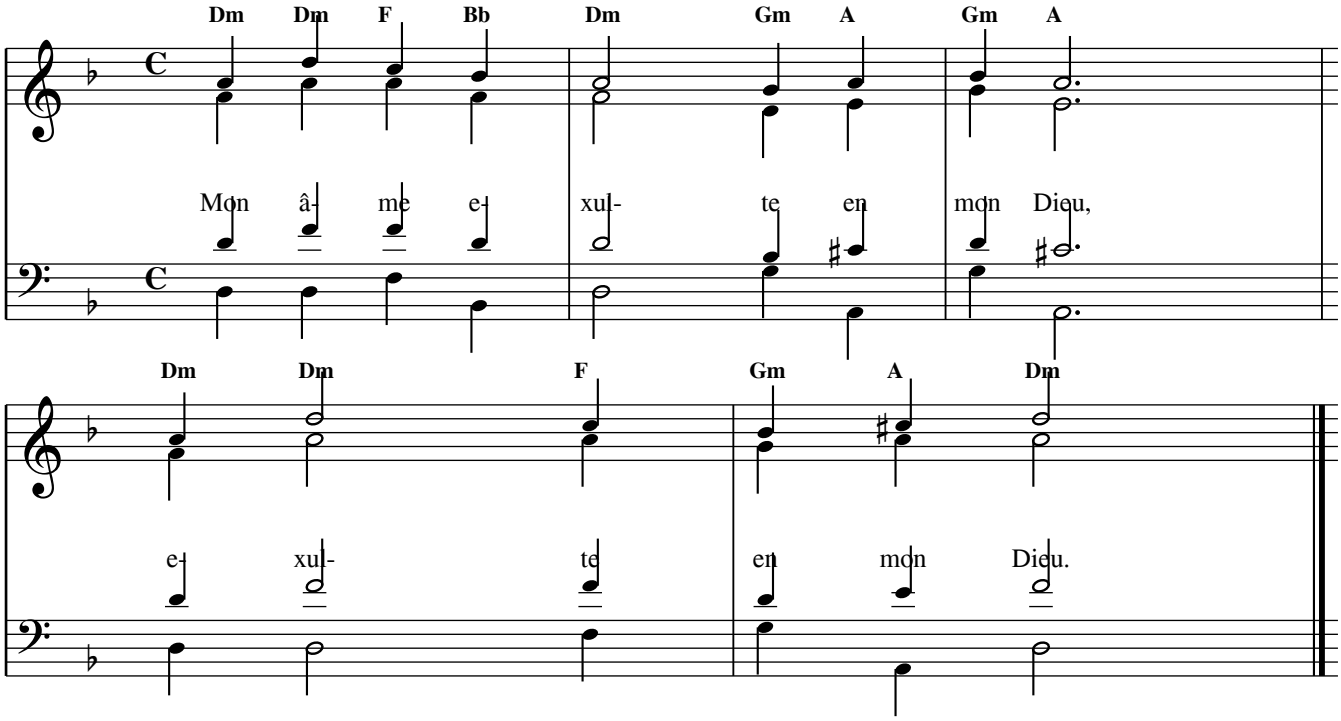

# ALLÉLUIA, L'ESPRIT DU SEIGNEUR EST SUR MOI

Is 61, 1 (cf. Lc 4, 18)

*3e dimanche de l'Avent – Année B*

♩ = 92 ré mineur

Musique : Faustin KASIROTO
Texte : AELF

**R/** *L'Alléluia est chanté par tous à quatre voix ; le verset est chanté en solo.*

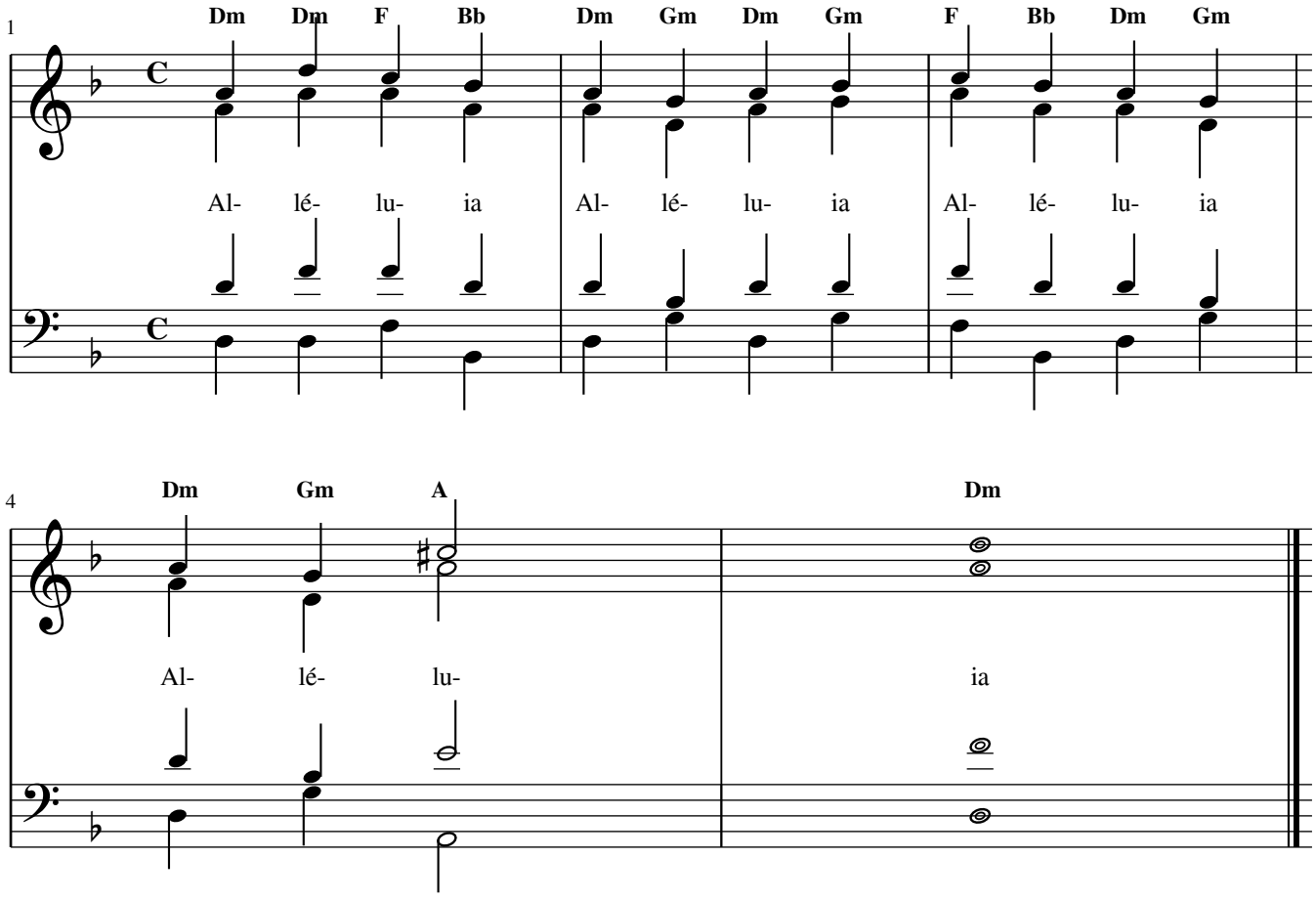


**V/** *Verset chanté en solo (mélodie).*

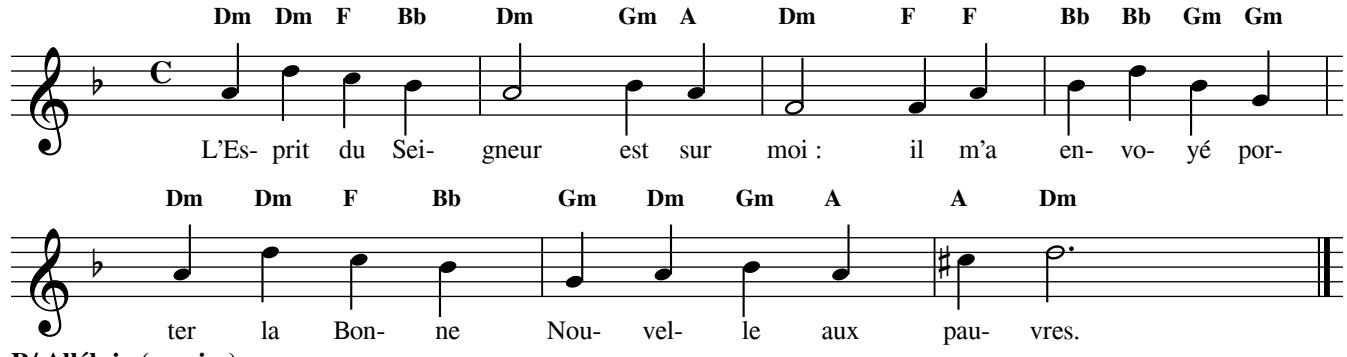


**R/ Alléluia (reprise)**

# Psaume 88 (89)

## 4e dimanche de l'Avent – Année B

**Musique : Faustin KASIROTO**

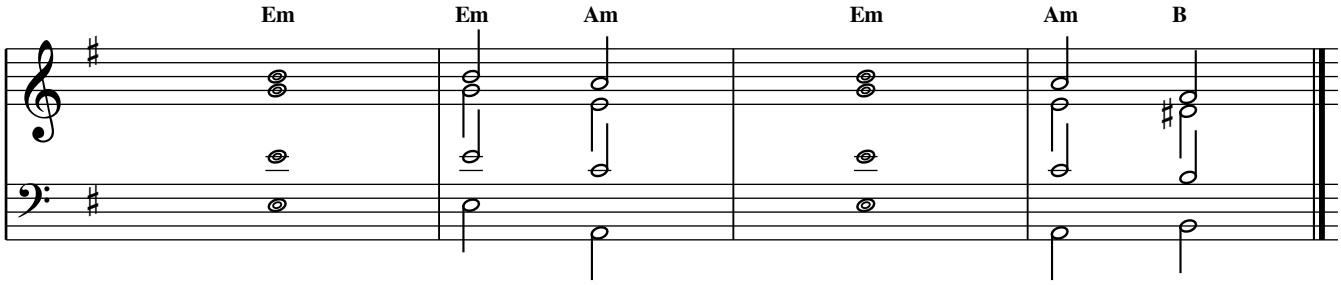


**1.** *L'amour du Seigneur, sans fin je le chante ;*
*ta fidélité, je l'annonce d'âge en âge.*
*Je le dis : C'est un amour bâti pour toujours ;*
*ta fidélité est plus stable que les cieux.*

**2.** *« Avec mon élu, j'ai fait une alliance,*
*j'ai juré à David, mon serviteur :*
*J'établirai ta dynastie pour toujours,*
*je te bâtis un trône pour la suite des âges. »*

**3.** *« Il me dira : Tu es mon Père,*
*mon Dieu, mon roc et mon salut !*
*Sans fin je lui garderai mon amour,*
*mon alliance avec lui sera fidèle. »*

**R/** *Le cantor chante d'abord le refrain en solo ; la chorale et l'assemblée le reprennent à quatre voix.*

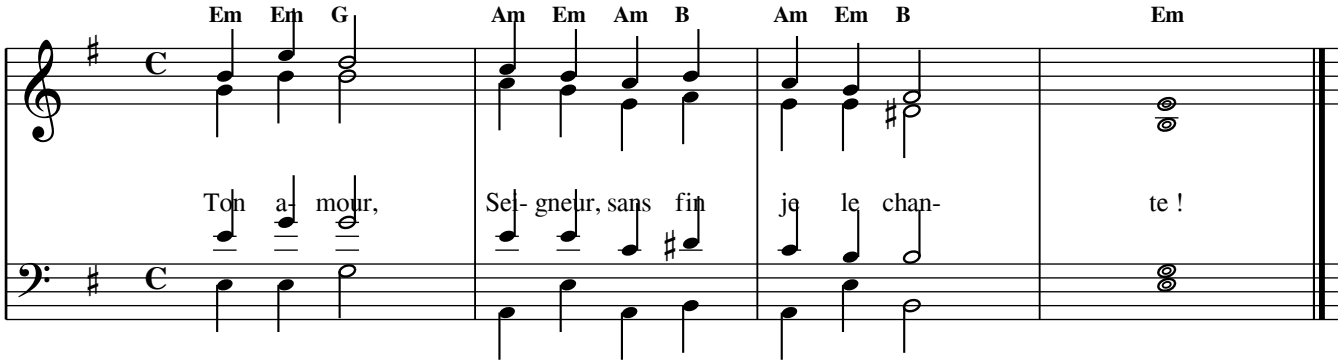

# ALLÉLUIA, VOICI LA SERVANTE DU SEIGNEUR

Lc 1, 38

*4e dimanche de l'Avent – Année B*

♩ = 84 si mineur

Musique : Faustin KASIROTO
Texte : AELF

**R/** *L'Alléluia est chanté par tous à quatre voix ; le verset est chanté en solo.*

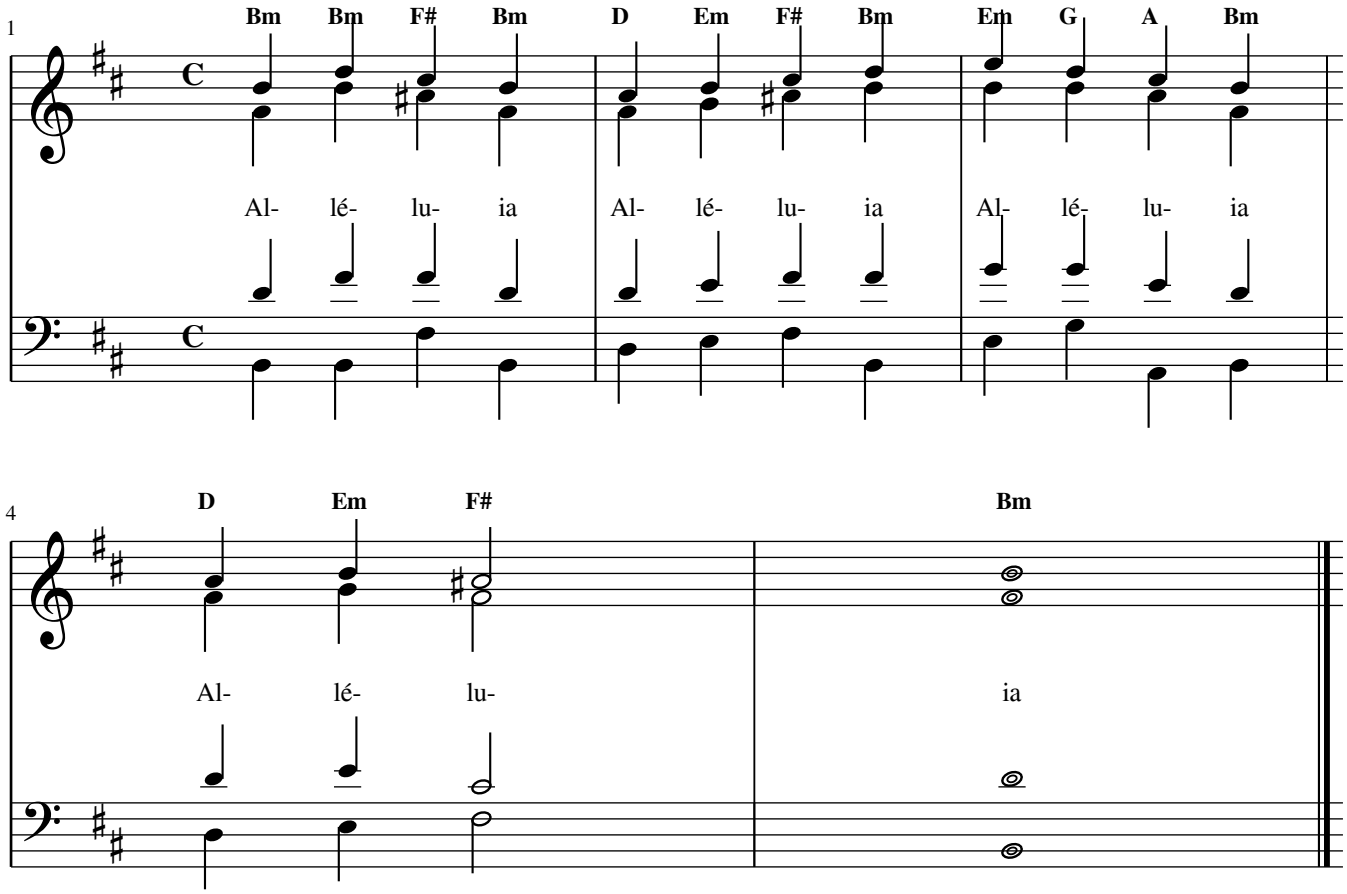


**V/** *Verset chanté en solo (mélodie).*

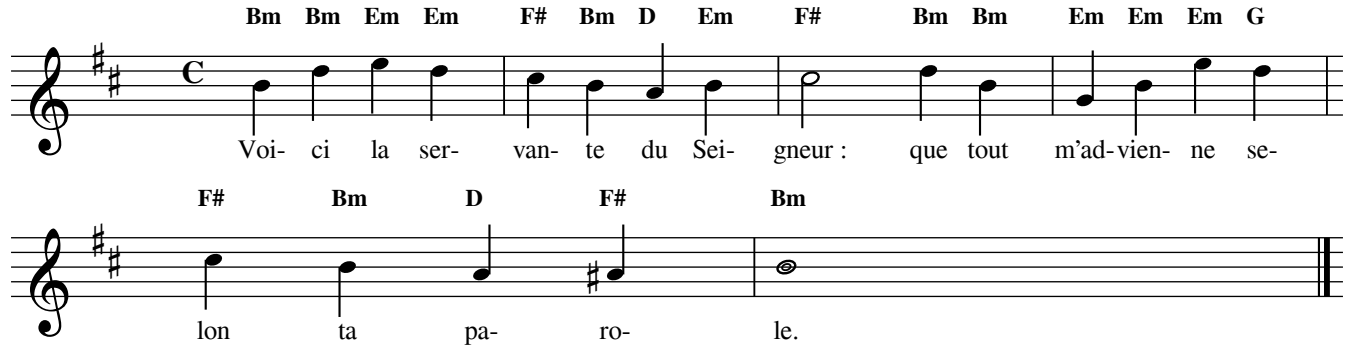


**R/ Alléluia (reprise)**

# Psaume 95 (96)

## Nativité du Seigneur – Messe de la nuit

**Musique : Faustin KASIROTO**

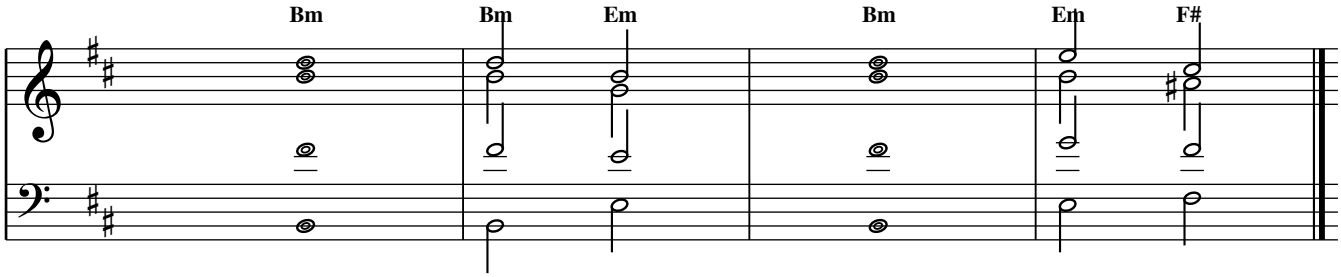


**1.** *Chantez au Seigneur un chant nouveau,*
*chantez au Seigneur, terre entière,*
*chantez au Seigneur et bénissez son nom !*

**2.** *De jour en jour, proclamez son salut,*
*racontez à tous les peuples sa gloire,*
*à toutes les nations ses merveilles !*

**3.** *Joie au ciel ! Exulte la terre !*
*Les masses de la mer mugissent,*
*la campagne tout entière est en fête.*

**4.** *Les arbres des forêts dansent de joie*
*devant la face du Seigneur, car il vient,*
*car il vient pour juger la terre.*

**5.** *Il jugera le monde avec justice,*
*et les peuples selon sa vérité.*

**R/** *Le cantor chante d'abord le refrain en solo ; la chorale et l'assemblée le reprennent à quatre voix.*

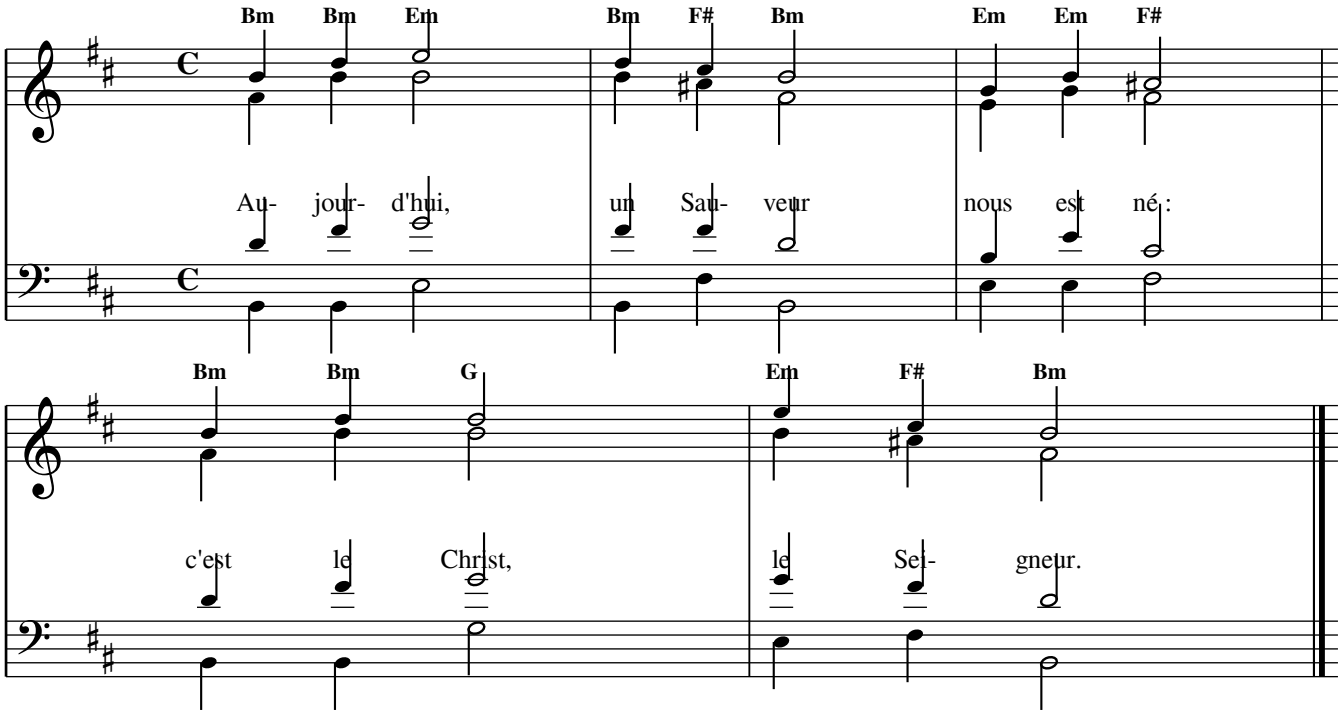

# ALLÉLUIA, JE VOUS ANNONCE UNE GRANDE JOIE

Lc 2, 10-11

*Nativité du Seigneur – Messe de la nuit*

Musique : Faustin KASIROTO
Texte : AELF

**R/** *L'Alléluia est chanté par tous à quatre voix ; le verset est chanté en solo.*

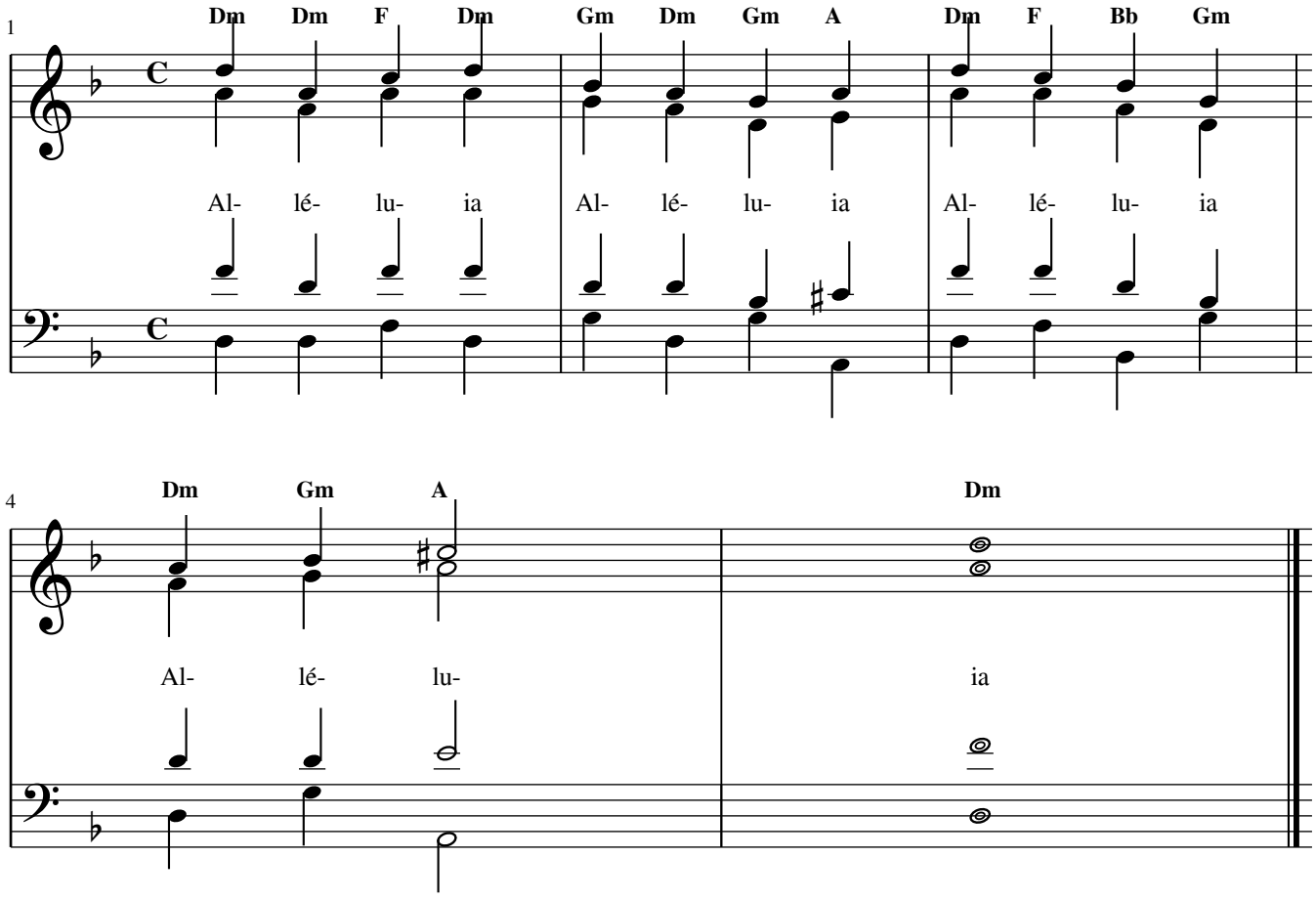


**V/** *Verset chanté en solo (mélodie).*

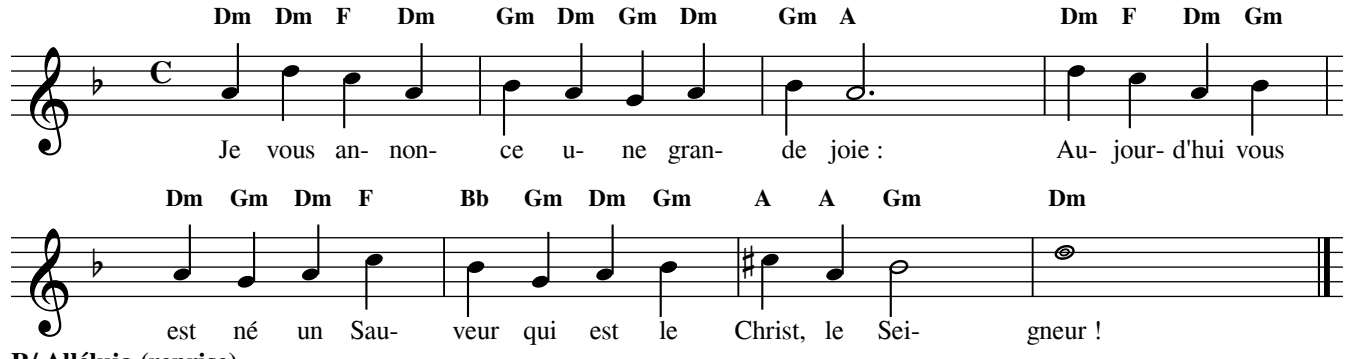


**R/ Alléluia (reprise)**

# Psaume 96 (97)

## Nativité du Seigneur – Messe de l'aurore

**Musique : Faustin KASIROTO**

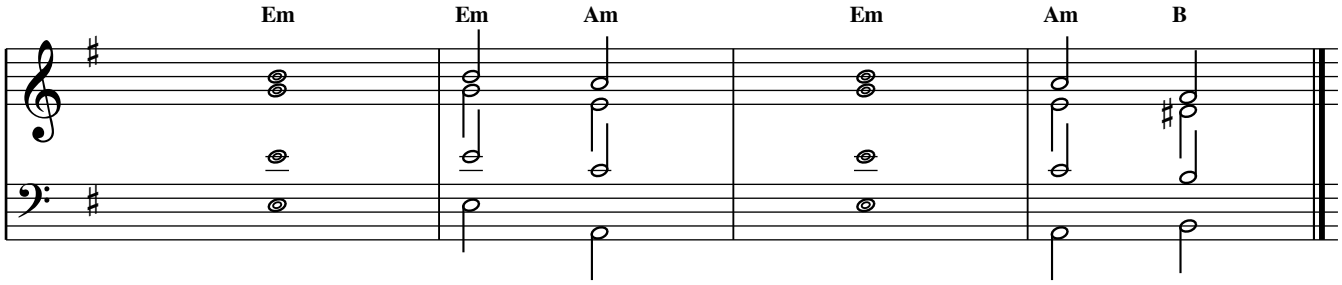


**1.** *Le Seigneur est roi ! Exulte la terre !*
*Joie pour les îles sans nombre !*

**2.** *Les cieux ont proclamé sa justice,*
*et tous les peuples ont vu sa gloire.*

**3.** *Une lumière est semée pour le juste,*
*et pour le cœur simple, une joie.*
*Que le Seigneur soit votre joie, hommes justes ;*
*rendez grâce en rappelant son nom très saint.*

**R/** *Le cantor chante d'abord le refrain en solo ; la chorale et l'assemblée le reprennent à quatre voix.*

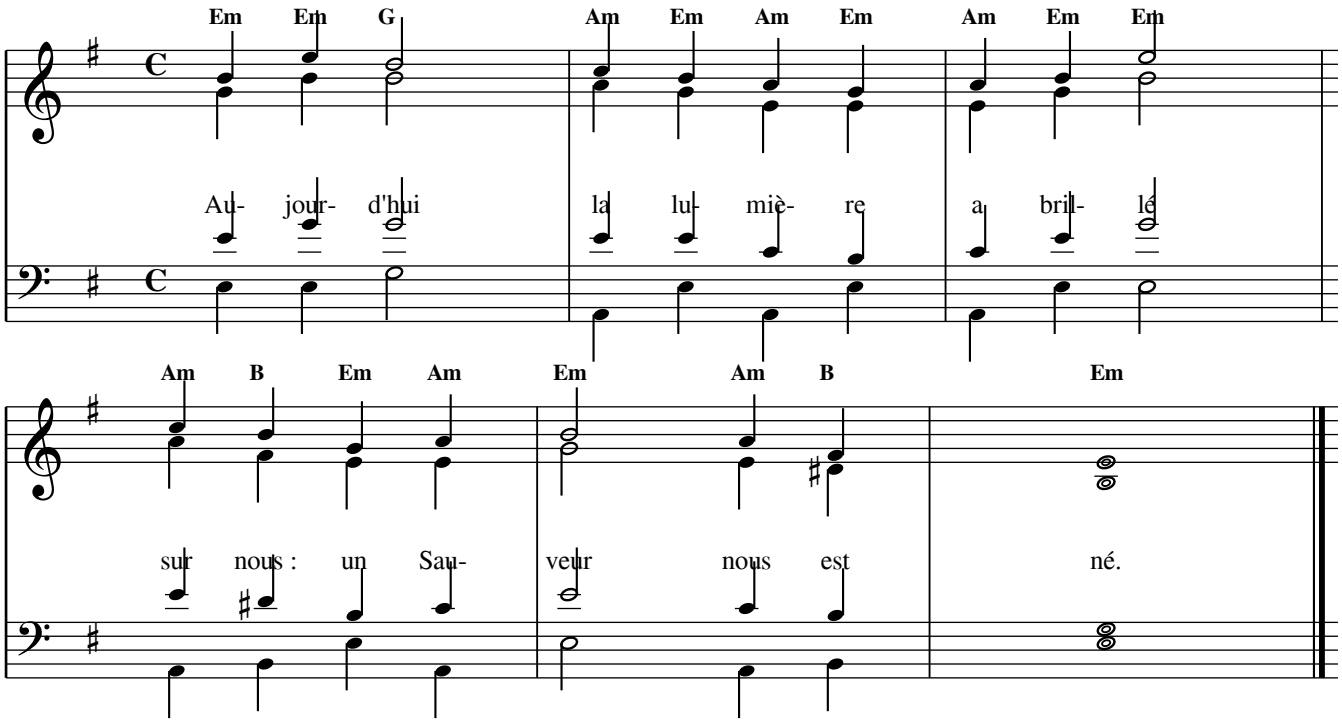

# ALLÉLUIA, GLOIRE À DIEU AU PLUS HAUT DES CIEUX

Lc 2, 14

*Nativité du Seigneur – Messe de l'aurore*

Musique : Faustin KASIROTO
Texte : AELF

**R/** *L'Alléluia est chanté par tous à quatre voix ; le verset est chanté en solo.*

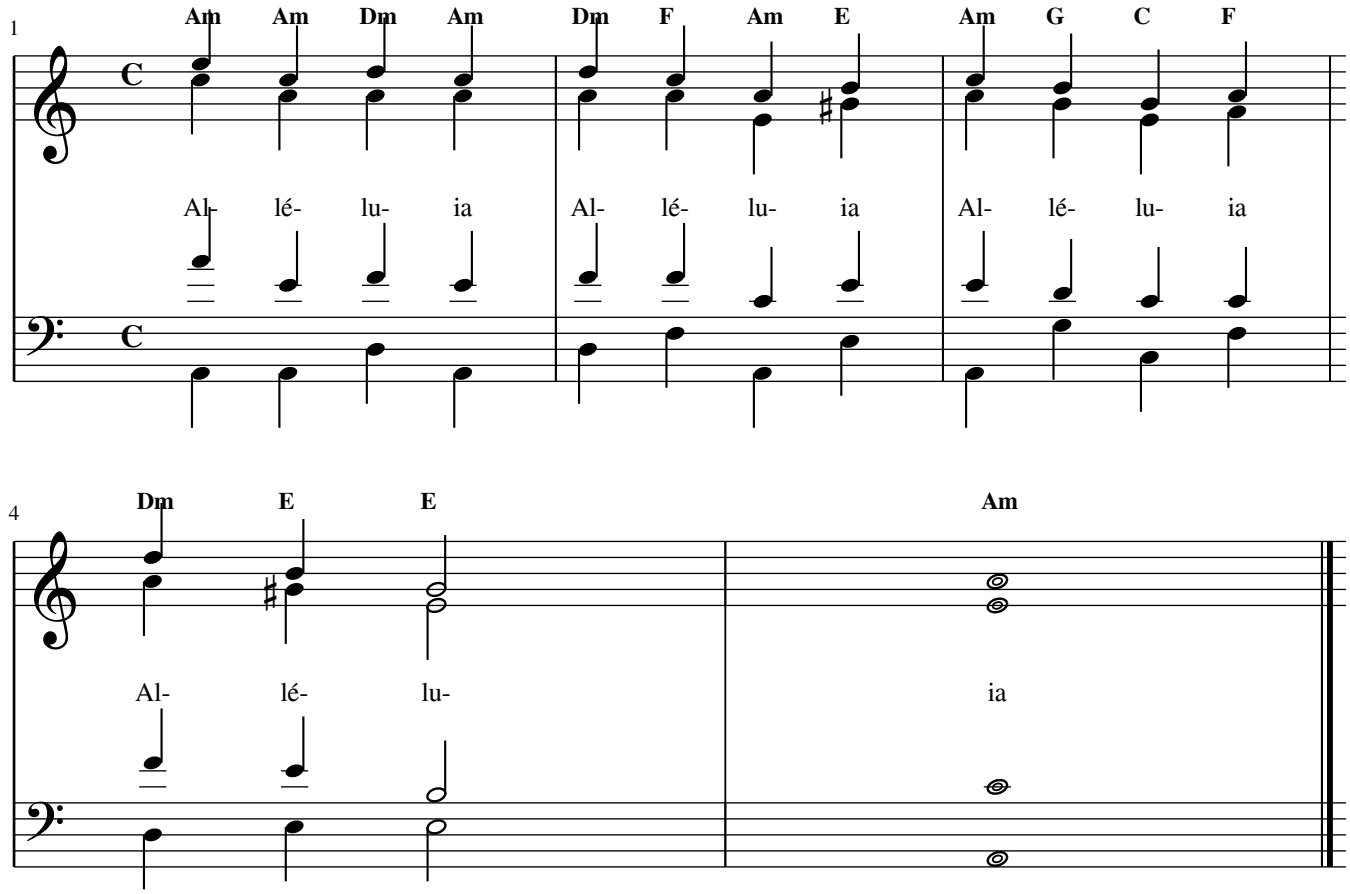


**V/** *Verset chanté en solo (mélodie).*

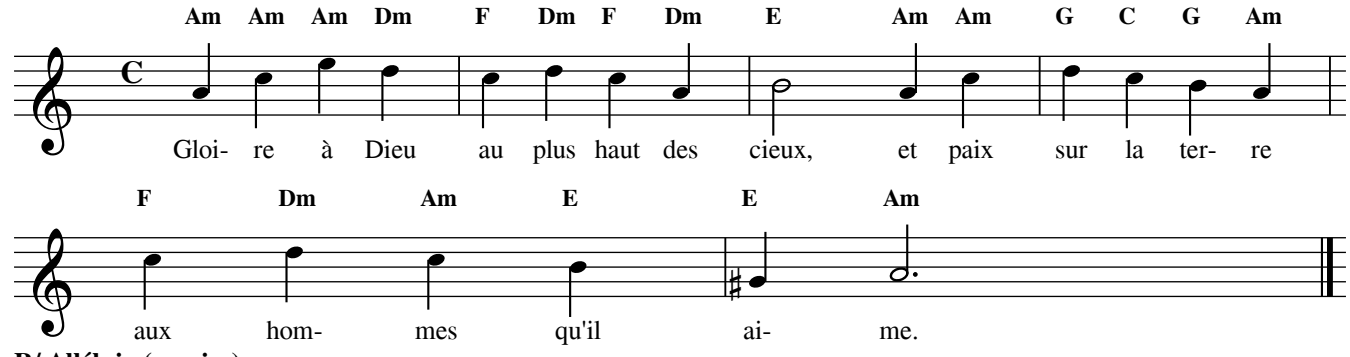


**R/ Alléluia (reprise)**

# Psaume 97 (98)

## Nativité du Seigneur – Messe du jour

**Musique : Faustin KASIROTO**

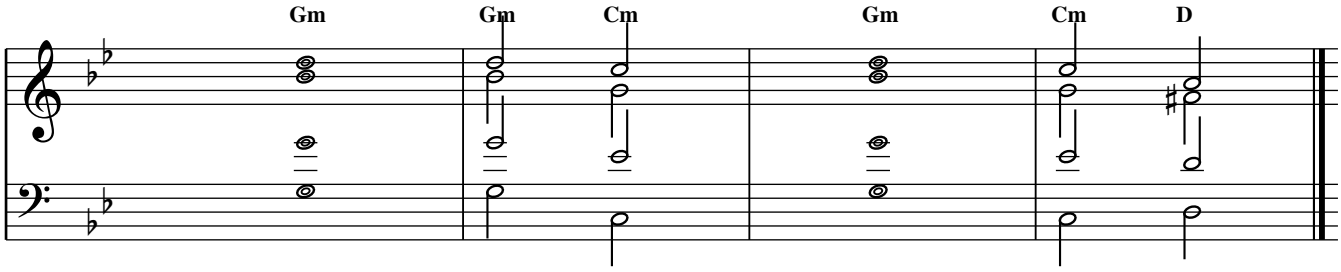


**1.** *Chantez au Seigneur un chant nouveau,*
*car il a fait des merveilles ;*
*par son bras très saint, par sa main puissante,*
*il s'est assuré la victoire.*

**2.** *Le Seigneur a fait connaître sa victoire*
*et révélé sa justice aux nations ;*
*il s'est rappelé sa fidélité, son amour,*
*en faveur de la maison d'Israël.*

**3.** *La terre tout entière a vu*
*la victoire de notre Dieu.*
*Acclamez le Seigneur, terre entière,*
*sonnez, chantez, jouez !*

**4.** *Jouez pour le Seigneur sur la cithare,*
*sur la cithare et tous les instruments ;*
*au son de la trompette et du cor,*
*acclamez votre roi, le Seigneur !*

**R/** *Le cantor chante d'abord le refrain en solo ; la chorale et l'assemblée le reprennent à quatre voix.*

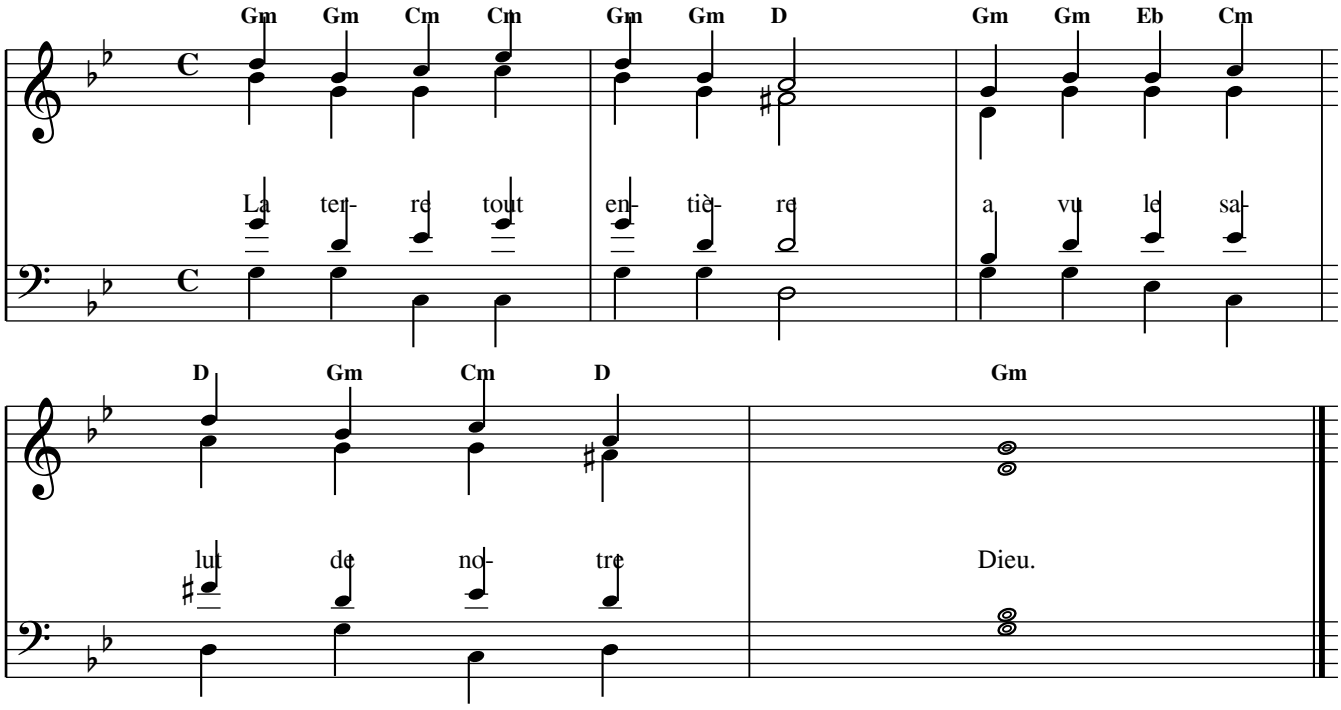


**Faustin Kasiroto**

# ALLÉLUIA, AUJOURD'HUI LA LUMIÈRE A BRILLÉ

Cf. Messe du jour

*Nativité du Seigneur – Messe du jour*

Musique : Faustin KASIROTO
Texte : AELF

**R/** *L'Alléluia est chanté par tous à quatre voix ; le verset est chanté en solo.*

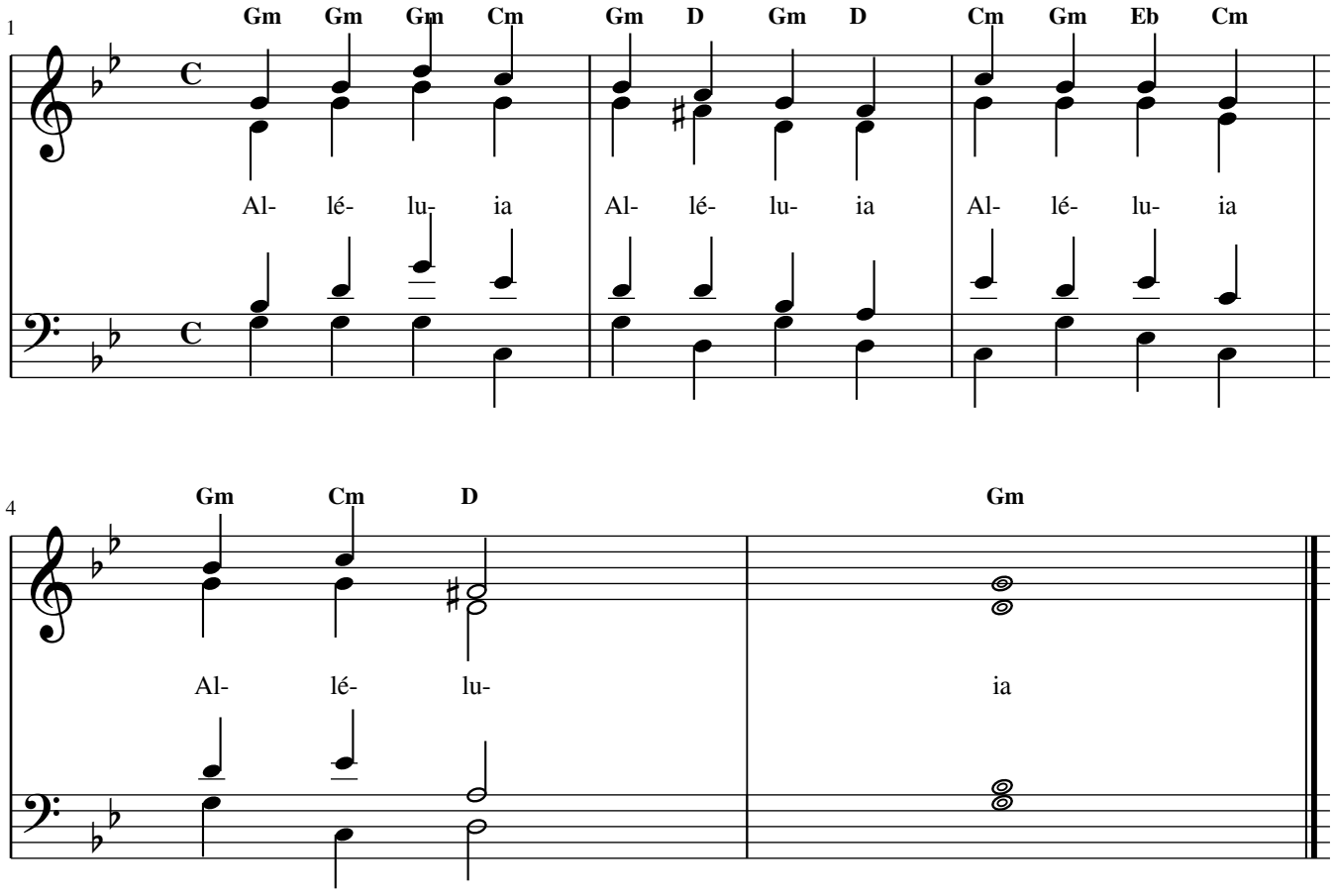

**V/** *Verset chanté en solo (mélodie).*

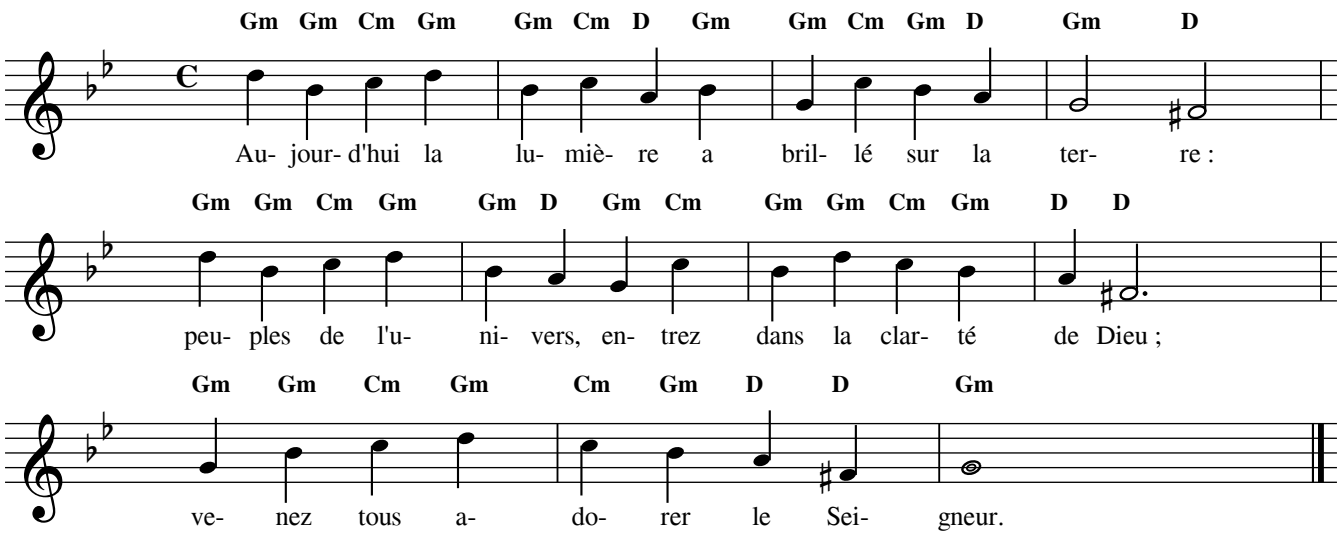


**R/ Alléluia (reprise)**

# Psaume 104 (105)

## La Sainte Famille – Année B

**Musique : Faustin KASIROTO**

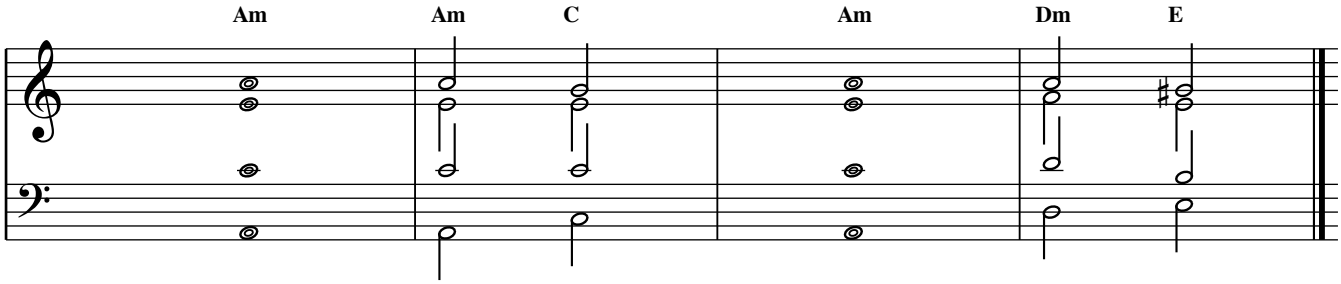


**1.** *Rendez grâce au Seigneur, proclamez son nom,*
*annoncez parmi les peuples ses hauts faits ;*
*chantez et jouez pour lui,*
*redites sans fin ses merveilles.*

**2.** *Glorifiez-vous de son nom très saint :*
*joie pour les cœurs qui cherchent Dieu !*
*Cherchez le Seigneur et sa puissance,*
*recherchez sans trêve sa face.*

**3.** *Souvenez-vous des merveilles qu'il a faites,*
*de ses prodiges, des jugements qu'il prononça,*
*vous, la race d'Abraham son serviteur,*
*les fils de Jacob, qu'il a choisis.*

**4.** *Il s'est toujours souvenu de son alliance,*
*parole édictée pour mille générations :*
*promesse faite à Abraham,*
*garantie par serment à Isaac.*

**R/** *Le cantor chante d'abord le refrain en solo ; la chorale et l'assemblée le reprennent à quatre voix.*

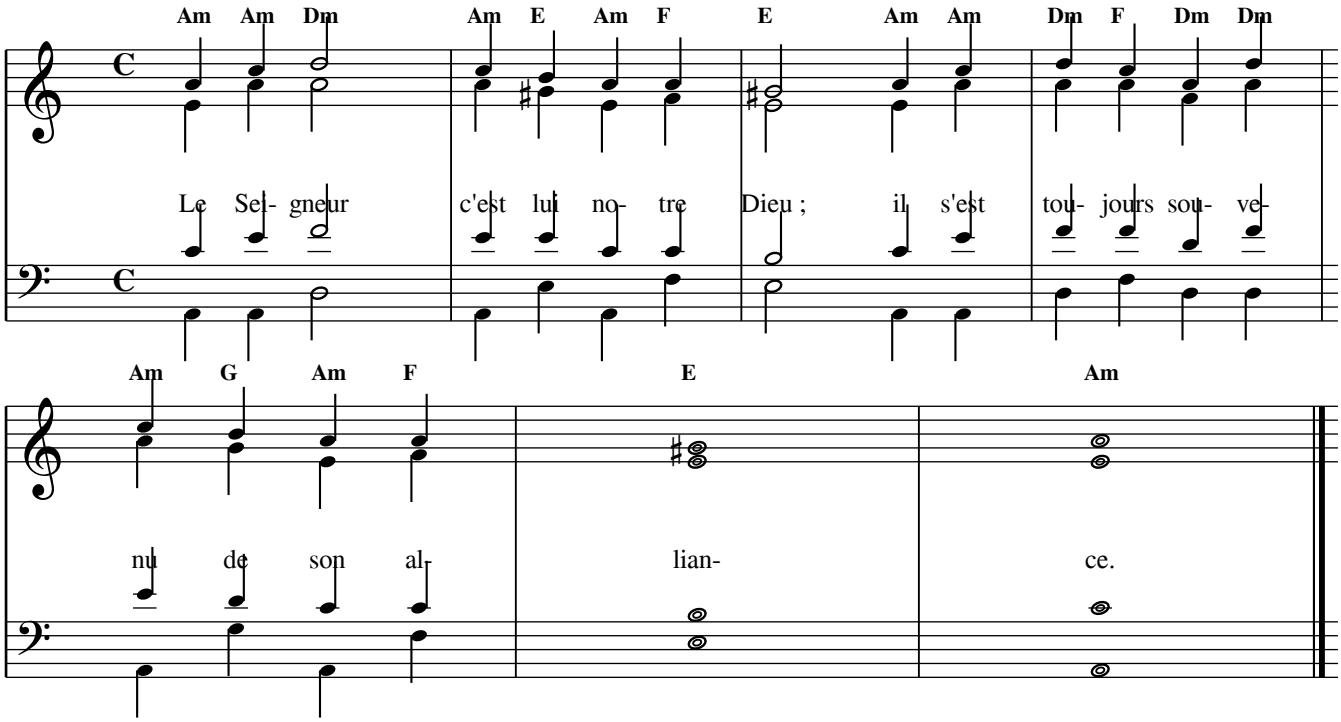


**Faustin Kasiroto**

# ALLÉLUIA, DIEU NOUS A PARLÉ PAR SON FILS

He 1, 1-2

*La Sainte Famille – Année B*

Musique : Faustin KASIROTO
Texte : AELF

**R/** *L'Alléluia est chanté par tous à quatre voix ; le verset est chanté en solo.*

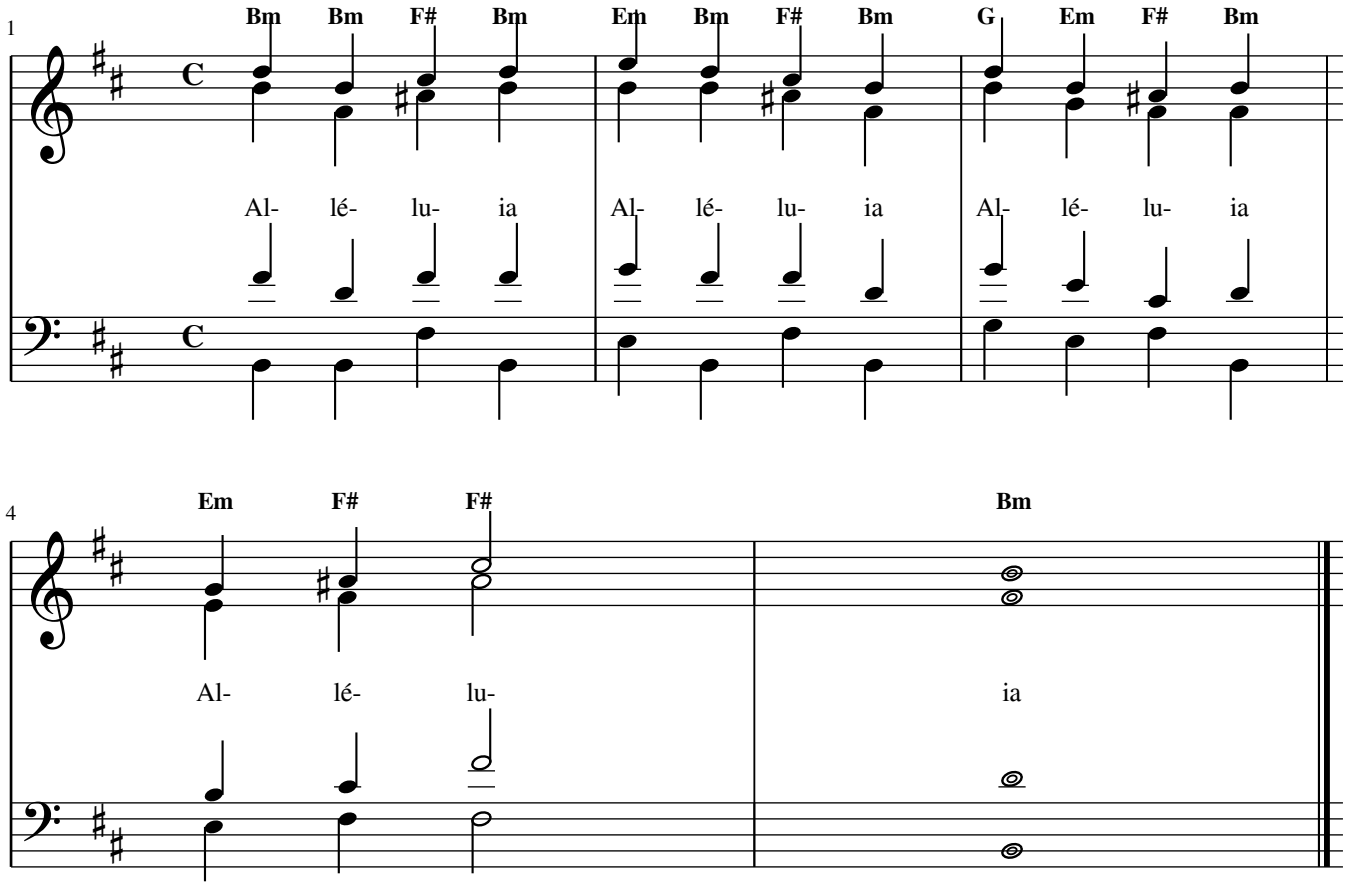

**V/** *Verset chanté en solo (mélodie).*

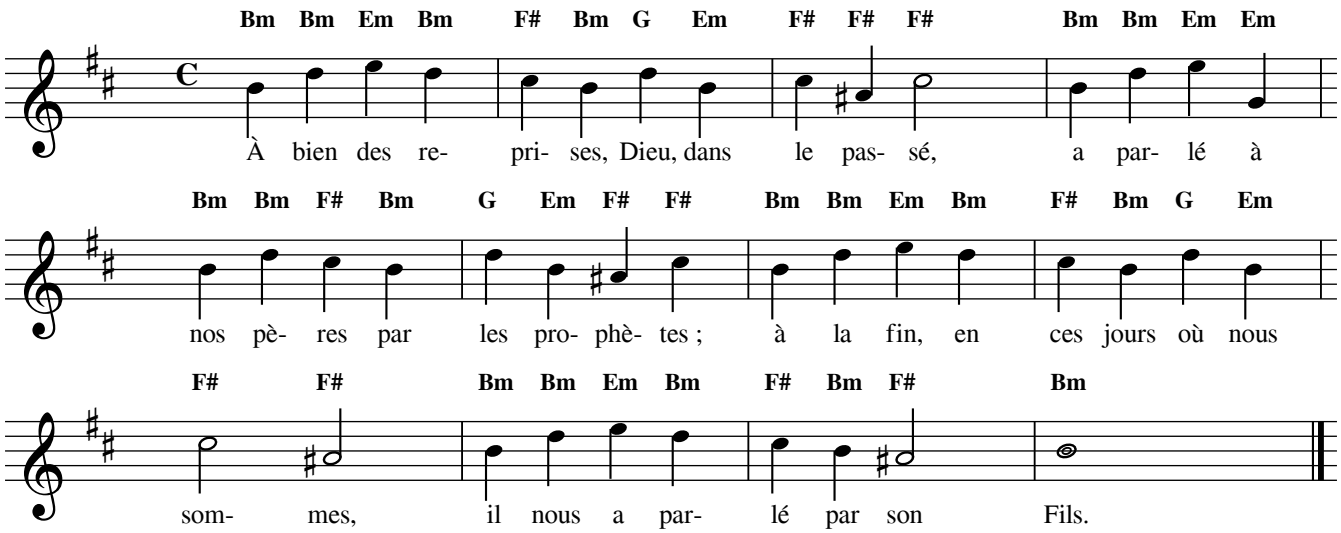


**R/ Alléluia (reprise)**