CARILLON DE LA NUIT SAINTE

Chant de Noël pour chœur mixte (SATB) et prélude de piano

Texte et musique : Faustin Kasiroto
Sur le modèle de « Noël wallon » (chant traditionnel)

PRÉLUDE DE PIANO *Moderato — comme un carillon, laisser résonner la pédale*

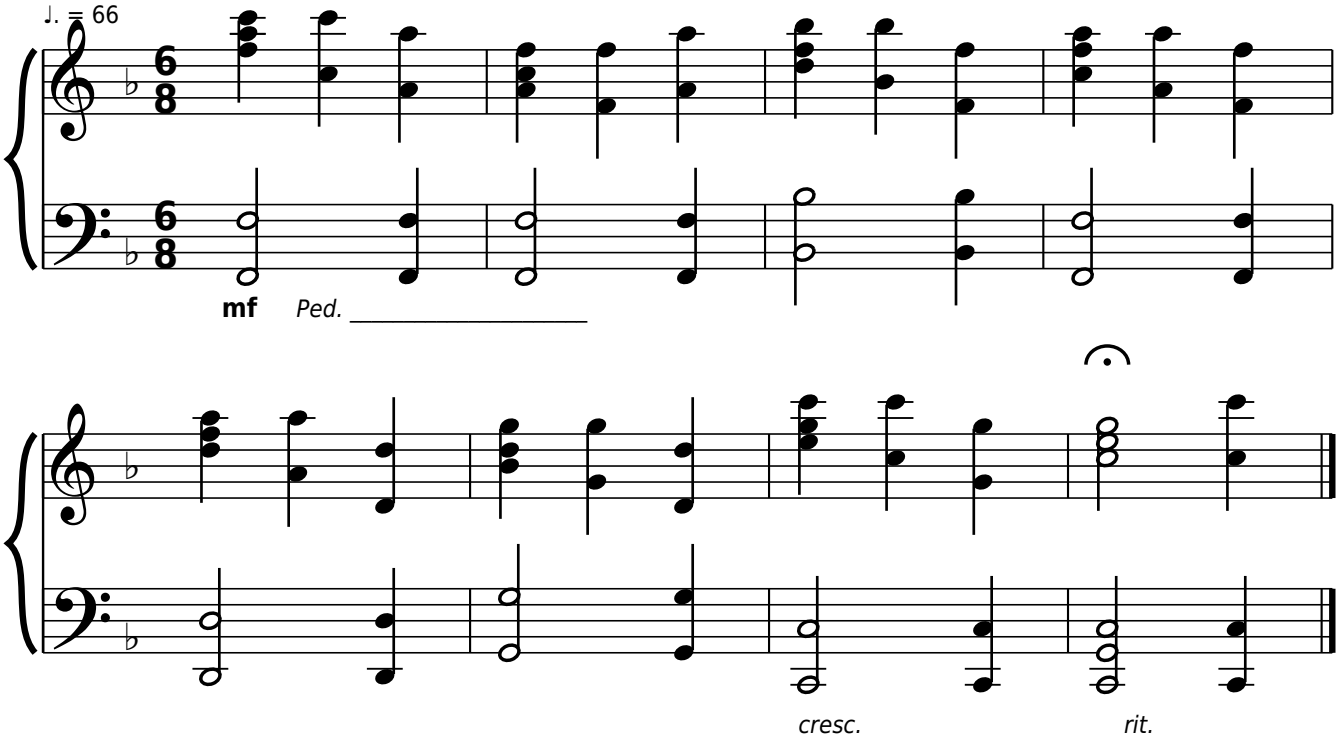

CHANT *Joyeux, avec élan*

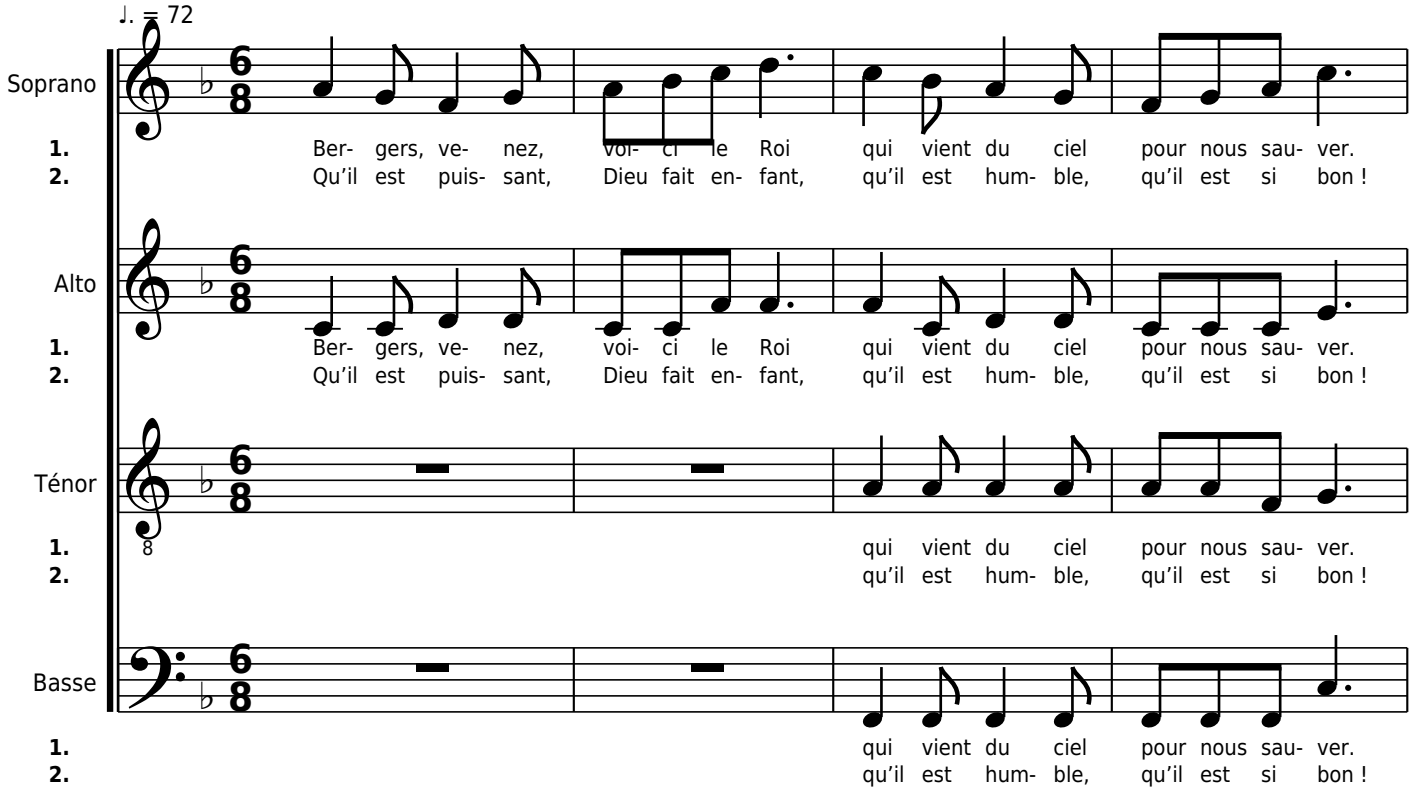

Carillon de la Nuit Sainte

Faustin Kasiroto

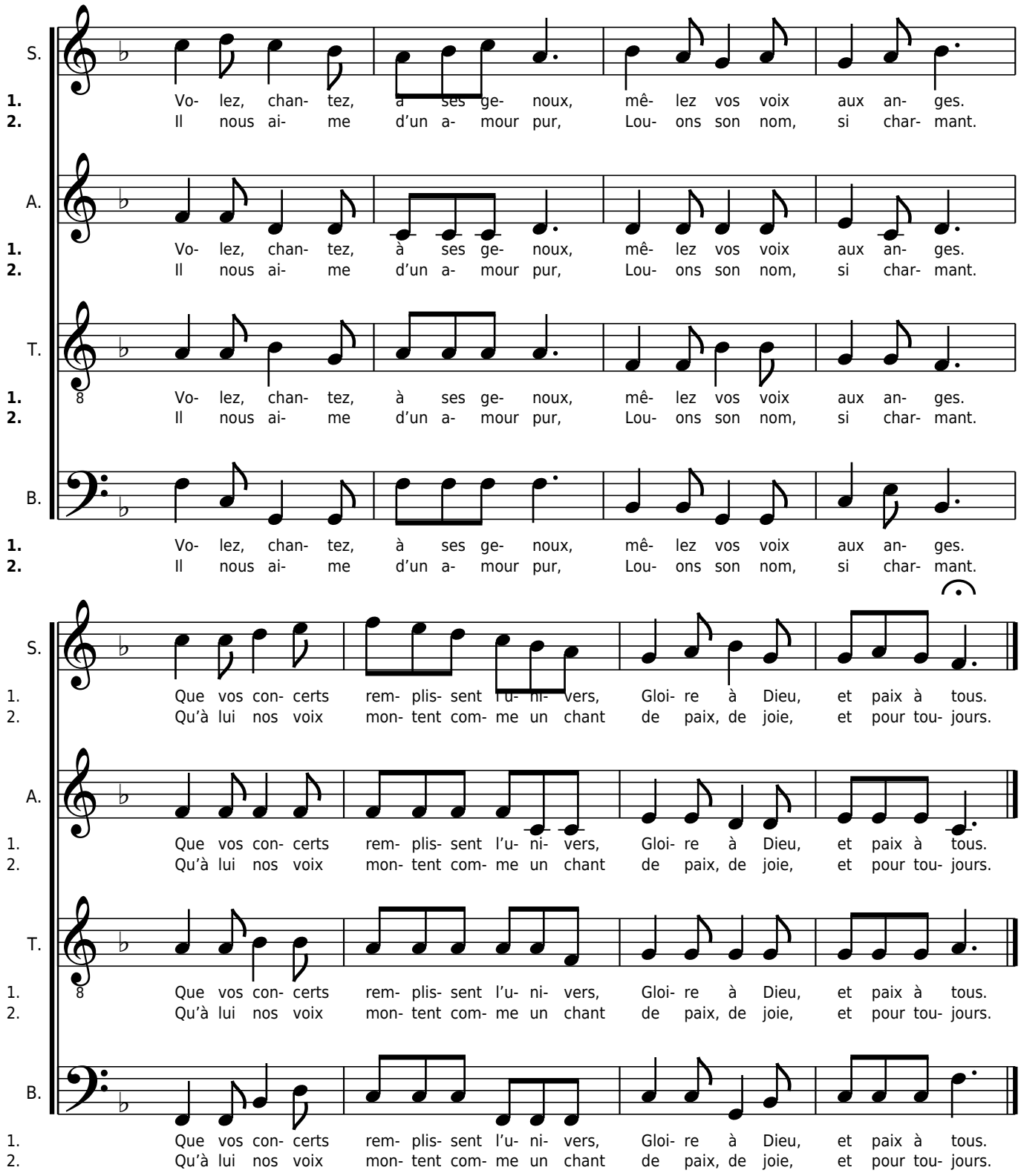

Paroles

1. Bergers, venez, voici le Roi qui vient du ciel pour nous sauver.
Volez, chantez, à ses genoux, mêlez vos voix aux anges.
Que vos concerts remplissent l'univers, gloire à Dieu, et paix à tous.

2. Qu'il est puissant, Dieu fait enfant, qu'il est humble, qu'il est si bon !
Il nous aime d'un amour pur, louons son nom, si charmant.
Qu'à lui nos voix montent comme un chant de paix, de joie, et pour toujours.

Texte et musique originaux de Faustin Kasiroto, sur le modèle de « Noël wallon ».