VEILLONS, LE SEIGNEUR VIENT

Chant pour les quatre dimanches de l’Avent A, B et C.

Texte et musique : Faustin Kasiroto

S · A · T · B — Modéré · Fa majeur

REFRAIN **Chœur à 4 voix mixtes (SATB) et orgue**

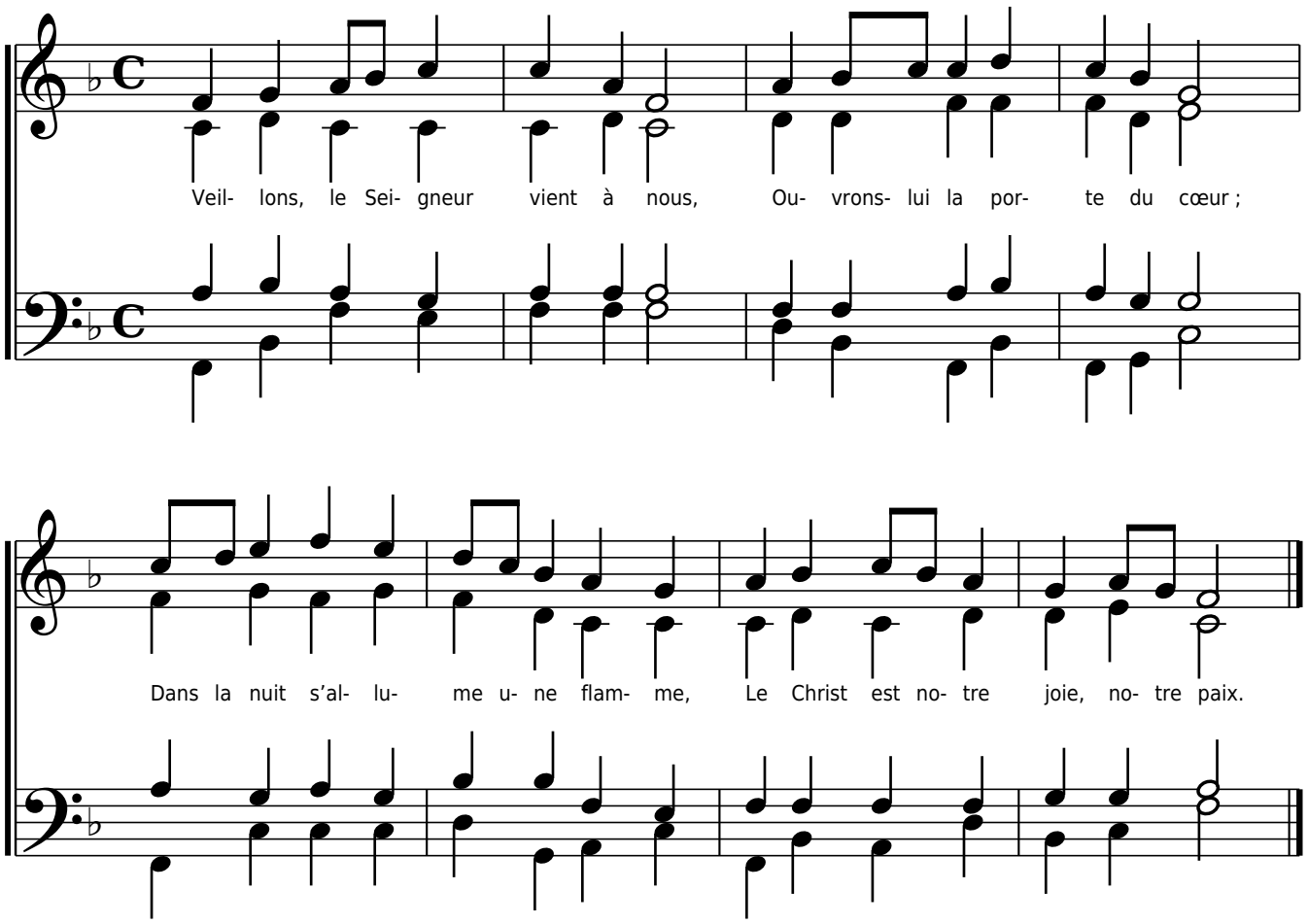

Voix : S, A (portée du haut) · T, B (portée du bas)

VEILLONS, LE SEIGNEUR VIENT

Chant pour les quatre dimanches de l’Avent A, B et C.

Texte et musique : Faustin Kasiroto

S · A · T · B — Modéré · Fa majeur

STROPHES **Chœur à 4 voix mixtes (SATB) et orgue**

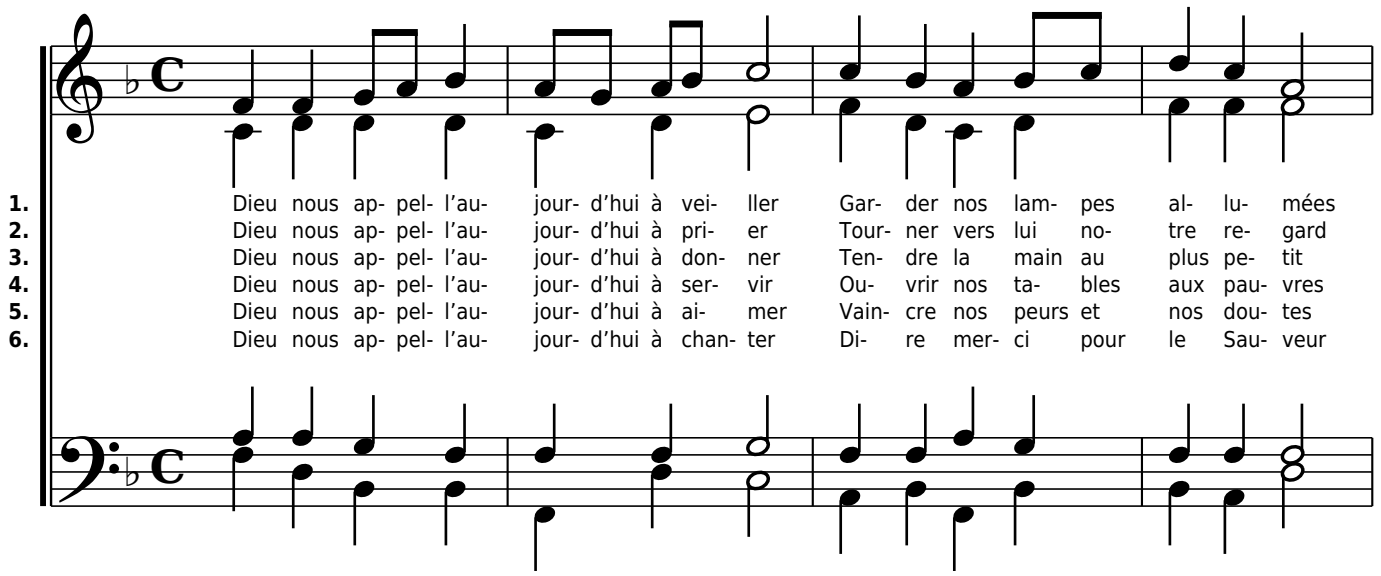

1. Dieu nous ap- pel- l’au- jour- d’hui à vei- ller Gar- der nos lam- pes al- lu- mées
2. Dieu nous ap- pel- l’au- jour- d’hui à pri- er Tour- ner vers lui no- tre re- gard
3. Dieu nous ap- pel- l’au- jour- d’hui à don- ner Ten- dre la main au plus pe- tit
4. Dieu nous ap- pel- l’au- jour- d’hui à ser- vir Ou- vrir nos ta- bles aux pau- vres
5. Dieu nous ap- pel- l’au- jour- d’hui à ai- mer Vain- cre nos peurs et nos dou- tes
6. Dieu nous ap- pel- l’au- jour- d’hui à chan- ter Di- re mer- ci pour le Sau- veur

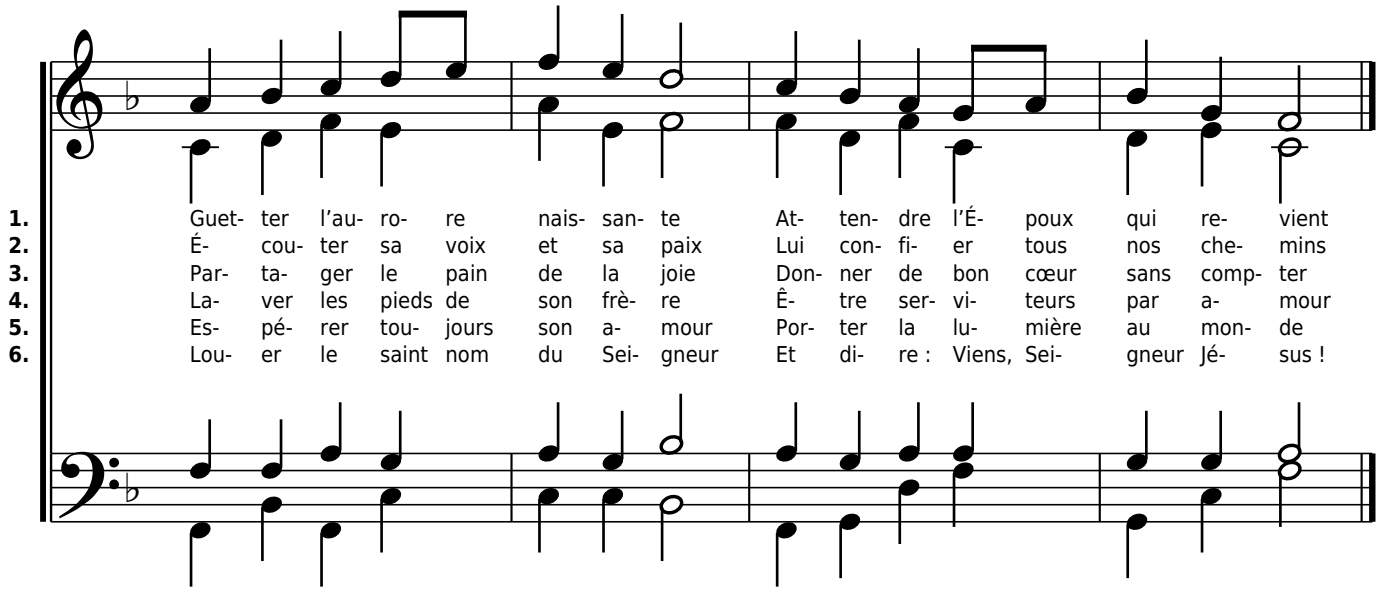

1. Guet- ter l’au- ro- re nais- san- te At- ten- dre l’É- poux qui re- vient
2. É- cou- ter sa voix et sa paix Lui con- fi- er tous nos che- mins
3. Par- ta- ger le pain de la joie Don- ner de bon cœur sans comp- ter
4. La- ver les pieds de son frè- re Ê- tre ser- vi- teurs par a- mour
5. Es- pé- rer tou- jours son a- mour Por- ter la lu- mière au mon- de
6. Lou- er le saint nom du Sei- gneur Et di- re : Viens, Sei- gneur Jé- sus !

On reprend le refrain après chaque strophe.