

MAJI NA ROHO WAMEKUSHUHUDIA ZABURI 103

UBATIZO WA BWANA C

JEREMIE JMK

La Fa#m Re Mi Fa#

Ma ji na Ro ho wa me kushu hu di a ee Bwa na wa u tu ku fu. we we ee na
Ro ho na

6 Sim Ré 1. Mi 1. Ré 2. Ré

Bwa na wa me ku shu hu di a. me ku shu hu di a
Ma ji wa

11

- | | | |
|---------------------------------|-----|-----|
| 1.Umevaa utukufu na u | nga | ro |
| 2.Unafanya mawingu kuwa gari | la | ko. |
| 3.Ee Bwana, kazi zako ni nyingi | sa | na, |
| 4.Wale wote wakutazamia | we | we, |
| 5.Ukificha uso wako, wanaanga | mi | a, |

12

- | | | |
|--|-----|-----|
| 1.umejivika mwanga kama | va | zi |
| 2.unakwenda juu ya mabawa ya u | pe | po. |
| 3.dunia imejaa viumbe | vya | ko. |
| 4.uwape chakula wakati | wa | ke: |
| 5.ukiondoa pumzi ya uzima, wanakufa,wanayarudilia mavumbi ya | | o |

13

- | | | |
|---|----|-----|
| 1.Umetandaza anga kama | he | ma |
| 2.Unafanya pepo kuwa wajumbe | wa | ko, |
| 3.Bahari iko huku, kubwa na pana | sa | na, |
| 4.Wewe unawapa, nao wana kio | ko | ta, |
| 5.ukipeleka pumzi yako ya uzma, wanaumbwa | te | na, |

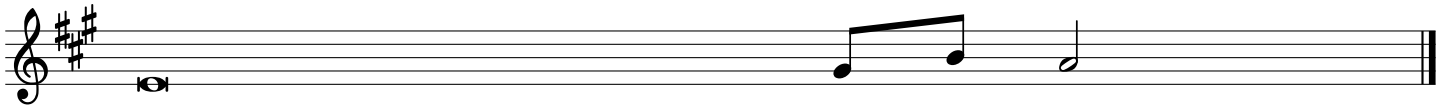

- | | | | |
|--|-----|------|-----|
| 1.juu ya maji umejenga maka | o | ya | ko. |
| 2.na ndimi za moto kuwa watumi | shi | wa | ko. |
| 3.ndimo wanamokwenda bila hesabu, wanyama wadogo na wa | ku | bwa. | |
| 4.unafungua mkono wako, wanashi | ba | me | ma. |
| 5.unafanya upya uso wa | du | ni | a. |