MANGEONS ET BUVONS

Communion

Texte et Musique: Capax Kizis

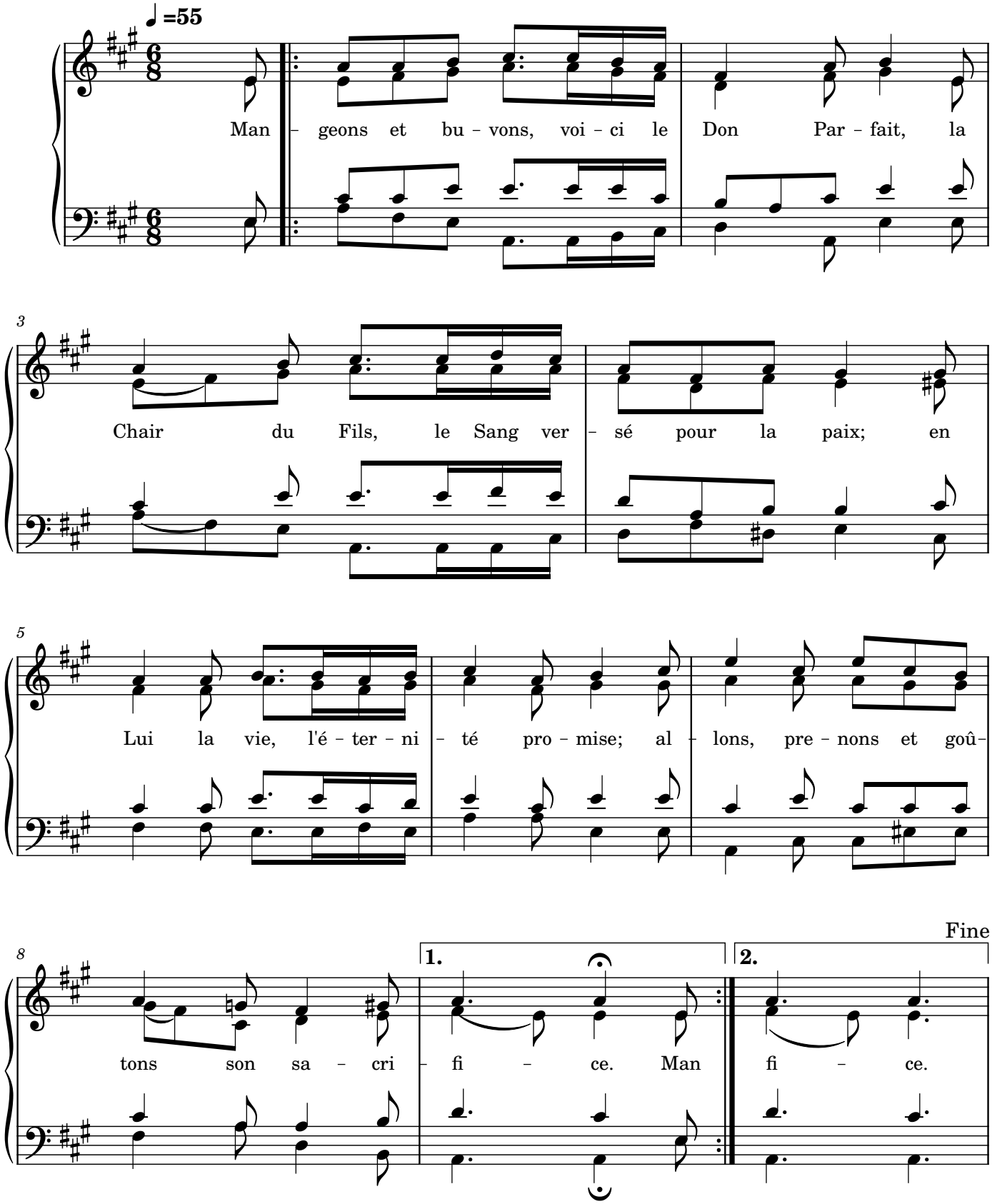

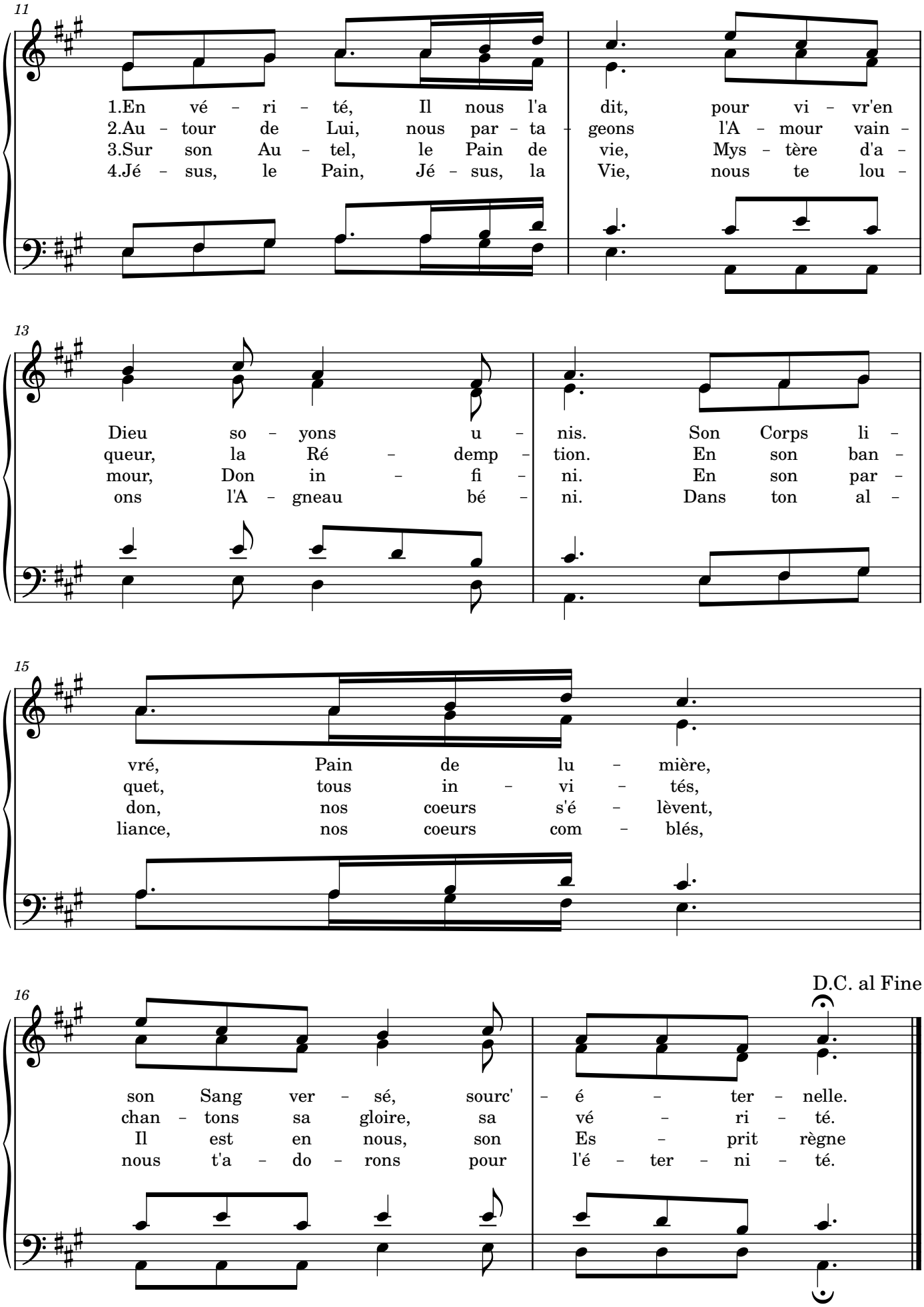
11
1.En vé - ri - té, Il nous l'a dit, pour vi - vr'en
2.Au - tour de Lui, nous par - ta - geons l'A - mour vain -
3.Sur son Au - tel, le Pain de vie, Mys - tère d'a -
4.Jé - sus, le Pain, Jé - sus, la Vie, nous te lou -
13
Dieu so - yons u - nis. Son Corps li -
queur, la Ré - demp - tion. En son ban -
mour, Don in - fi - ni. En son par -
ons l'A - gneau bé - ni. Dans ton al -
15
vré, Pain de lu - mière,
quet, tous in - vi - tés,
don, nos coeurs s'é - lèvent,
liance, nos coeurs com - blés,
16
D.C. al Fine
son Sang ver - sé, sourc' - é - ter - nelle.
chan - tons sa gloire, sa vé - ri - té.
Il est en nous, son Es - prit règne
nous t'a - do - rons pour l'é - ter - ni - té.