

**NYIMBO ZA ZABURI NA
MASHANGILIO
MWAKA WA LITURJIA A**

Watungaji :

- Jules BALEZI +243 975798282
- Vincent de Paul BONANE +243 978239212
- Jean Claude KASHUSHU +243 997865609
- Joseph GATO
- Rodriguez NTUGULO +243 977567042

Goma, June 2020

« Nitaimba milele wema wake Bwana » Zaburi 88(89)

UTANGULIZI

Tunamshukuru Mwenyezi Mungu aliye tuumba, ambaye anapanda vipaji mbali kupitia Roho wake Mtakatifu ndani ya watu wake, sawa kipaji hiki cha « utungaji wa nyimbo za kilitujia ».

Nyimbo za kiliturjia zina wasaidia wakristu ku Sali, kuwa sindikiza kiroho , ndiyo maana kiupitia ugonja ulio jitokeza ikizunguka dunia nzima mwaka wa 2019-2020 yenyi kuitwa **Corona (COVID-19)**. Ilipo onekana katika nchi yetu ya **Congo DRC**, ma kanisa na shule zilifungwa. Watu wote walishurtishwa kubaki katika nyumbani (confinement). Watungaji wanyimbo hizi ingawa kufungwa kwa makanisa hawa kubaki kimya, walijifungia fasi moja wakimsifu Mungu kwa nyimbo za *zaburi* na *mashangilio* Mwaka A waliturjia ambazo zimetungwa nawo yani “Ripoti ya confinement”.

Nyimbo hizi za zaburi na mashangilio, zimeandikwa mwaka huu wa 2020 na buku hii imeitwa “**NYIMBO ZA ZABURI NA MASHANGILIO MWAKA A**”.

Tuna washukuru pia walimu wa nyimbo na waimbaji wote watakao fundisha nyimbo hizi na kuziimba, zikiwatuliza wenyi kuwa katika uchungu, uzuni ziki waletea furaha.

Tuna washukuru watu wote watakao saidia kwa njia fulani; tunangoja msaada wao, shauri pia pendekeszo lolote.

Mungu awabariki!

Imefanyika pa Goma 2020

NALIFURAHI WALIPONIAMBIA

Zaburi 121

Siku ya Mungu ya 1 ya Majilio A

Musique: Jean Claude KASHUSHU

R/Na-li - fu - ra - hi wa - li - po - ni - a - mbi - a twe - nde

4

nyu - mba - ni mwa Bwa - na. Na - li - fu na.

1. Na - li - fu - ra - hi wa - li - po - ni - a - mbi - a
 2. Sa - sa mi - gu ye - tu i - me - si - ma - ma
 3. Ye - ru - sa - le - mu i - li - yo je - ngwa ka - ma
 4. Hu - mo vi - me - we - kwa vi - ti vya - hu - ku - mu

twe - nde nyu - mba - ni kwa Bwa - na.
 ma - la - ngo - ni mwa - ko Ye - ru - sa - lemu. Na - li - fu
 mu - ji mwe - nyi ku - u - nga - na na wo - te.
 nda - ni ya nyu - mba ya Da - u - di.

ALELUYA UTUONYESHE HURUMA

Siku ya Mungu ya 1 ya Majilio

Musique: Jean Claude KASHUSHU

A - le - lu - ya a - le - lu - ya a - le - lu - ya a - le - lu - ya. A - le ya.

6

I.Ee Bwa - na u - tu - o - nye - she hu - ru - ma ya -

ko u - tu - le - te - ye wo - ko - vu wa - ko.

KATIKA SIKU ILE

Siku ya Mungu ya pili ya Majilio A

♩ = 78

Zaburi 71, 1-2, 7-8, 12-13, 17

Musique: Rodriguez NTUGULO

Ka - ti - ka si - ku

ha - ki i - ta - sta - wi

7

17

1. Ee Mungu umpe mfalme hukumu yako
Na mwana wa mfalme haki yako
Ahukumu kabila lako kwa haki
Na wanyonge wako ilivyo sa-wa.
2. Mi-lima ilettee kabila lako amani
Navyo vilima vilete haki
Uwakinge wanyonge wa kabila
Uwaokoe waana wa wamaskini.
3. Kama siku zake haki itastawi
Na amani itazidi mpaka mwezi ukome
Atatawala toka bahari mpaka bahari
Na toka mto mpaka mwisho wa dunia.
4. Watakuabudu ee Bwana mataifa yote ya dunia.
Sifa zimwendee Mungu, Muumba wa Dunia
Sifa zimwendee Mwana na Roho Mtakatifu
Kama ilivyo kuwa mwanzo, sasa, daima na Milele. Amina.

ALELUYA TENGENEZENI NJIA YA BWANA

Siku ya Mungu 2 ya Majilio

Musique: Joseph GATO

A - le - lu - ya, a - le - lu - ya, a - le - lu - ya

A - le - lu -

a - le - lu - ya A - le - lu - ya.

ya

Te - nge - ne - ze - ni nji - a ya Bwa - na, nyo -
Wa - tu wo - te wa - ta - o - na wo -

she - ni ma - pi - to ya - ke.
ko - vu wa Mu - ngu we - tu.

UJE EE BWANA

Zaburi 145

Siku ya tatu ya Majilio A

Musique: Vincent BONANE

U - je ee Bwa - na u - pa - te ku - tu - o - ko - a ko - a

6

1. Bwa-na a - na - shi - ka u - a - mi - ni - fu ha - ta mi - le - le,
 2. Bwa-na a - na - wa - pa we - nye nja - a m - ka - te,
 3. Bwa-na a - na - fu - mbu - wa ma - cho vi - po - fu
 4. Bwa-na a - na - wa - pe - nda wa - tu we - ma,

10

a - na - wa - ru - di - shi - a ha - ki wa - li - o zu - lu - mi - wa.
 Bwa - na a - wa - fu - ngu - a wa - fu - ngwa.
 Bwa - na a - na - wa - i - nu - wa wa - li - o zu - lu - mi - wa.
 Bwa - na a - wa - li - nda wa - ge - ni.

ALELUYA ROHO YA BWANA

Siku ya Mungu ya 3 ya Majilio

Musique: Vincent BONANE

A - le - lu - ya a - le - lu - ya a - le -

lu - ya a - le - lu - ya a - le - lu - ya.

Ro-ho ya Bwa-na ni juu ya - ngu a-me - ni-tu-ma ni wa hu-bi - ri mas-

ki - ni ha - ba - ri nje - ma.

BWANA AINGIE, NDIYE MFALME

Zaburi 23

Siku ya Mungu ya 4 ya Majilio A

Musique: Jean Claude KASHUSHU

Bwa-na a - i - ngi - e Bwa - na ndi - ye mfal - me wa u - tu ku - fu

6

ndi - ye mfal-me wa u - tu - ku - fu.

- 1.Nchi ni ya - ke Bwa - na
 2.Ma - a - na ye - ye a - me - we - ka
 3.Ni - na - ni a - ta - ka ye - pa - nda
 4.Mtu a - li - ye na - mi - ko - no sa - fi
 5.Hu - yo a - ta - pa - ta
 6.Hi - ki - ndi - cho ki - za - zi

na vyo - te vi - na - vyo i - ja - za,
 mi - si - nji ya - ke juu ya ba - ha - ri,
 mli - ma wa Bwa na na - ni a - ta - ka - ye
 na mo - yo mta - ka - ti - fu a - si - ye tama -
 ba - ra - ka kwa - Bwa - na,
 cha we - nye ku - mta - fu - ta,

du - ni - a yo - te na wa - ka - a - ji wa - li - yo - mo.
 ju - u ya mi - to ya ma - ji a - me - i - ka - za.
 si - ma - ma ma - ha - li pa - ke pa - ta - ka - ti - fu.
 ni ma - mbo ya u - pu - u - zi wa - la u - wo - ngo.
 na tu - zo kwa Mu - ngu Mwo - ko - zi wa - ke.
 cha wa - le wa - na - o ta - fu - ta u - so wa Bwa - na.

ALELUYA TAZAMA BIKIRA MARIA

Siku ya Mungu ya 4 Majilio A

Texte: Mateyo 1:23

Musique: Rodriguez NTUGULO

♩ = 90

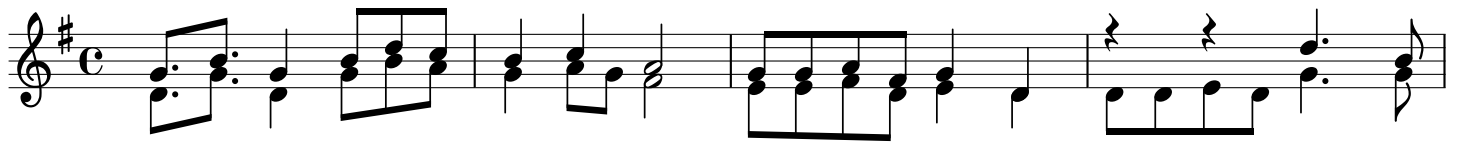

1. Ta - za - ma Bi - ki - ra Ma - ri - a, a - ta - za - a Mwa - na a - ta - mwi - ta ji - na

5

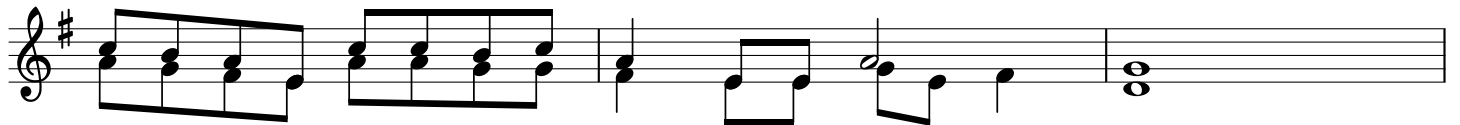

la - ke E - ma - nu - e - li Mu - ngu na - si.

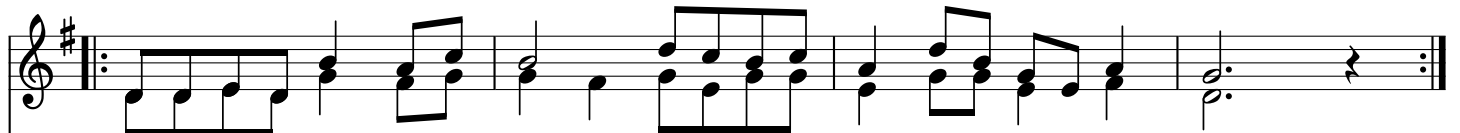

A - le - lu - ya A - le - lu - ya A - le - lu - ya A - le - lu - ya.

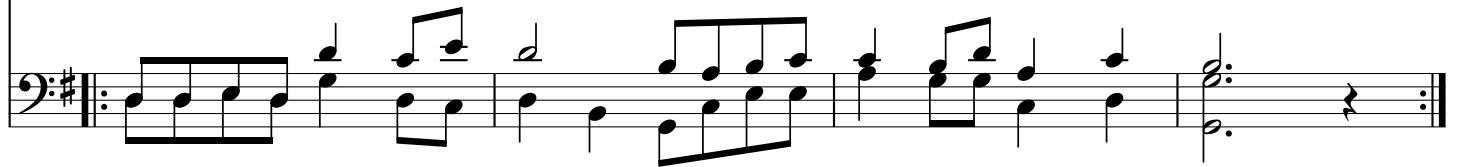

LEO AMEZALIWA

Zaburi 95

Makesha ya Noeli

Musique: Jean-Claude KASHUSHU

♩ = 97

Le - o, le - o a-me - za - li - wa kwa - a - ji - li

Le - o ame - za - li - wa

6

ye - tu mwoko - zi ndi - ye Kris - tu Bwa - na.

1. Mwi - mbi - e - ni Bwa - na wi - mbo mpya mwi - mbi -
 2. Si - ku kwa si - ku ta - nga - ze - ni u - o -
 3. Mbi - ngu na du - ni - a zi - fu - ra - hi na - zi -
 4. Mwi - tu na mi - ti yo - te i - vu - me kwa fu -

e - ni Bwa - na nchi zo - te mwi - mbi - e -
 ko - vu wa - ke e - le - ze - ni u - tu - ku -
 sha - ngi - li - e, ba - ha - ri i - ngu - ru - me na ma -
 ra - ha mbe - le ya Bwa - na kwa ku - wa na ku -

ni si - fu - ni ji - na la - ke.
fu wa - ke du - ni - a - ni ko - te.
sha - mba ya cha - nga - mu - ke.
ja ku - i - hu - ku - mu du - ni - a.

ALELUYA NA WAPASHA NINYI HABARI

Makesha ya Noeli

Musique: Joseph GATO

$\text{♩} = 100$

A-le - lu - ya a - le - lu - ya a - le - lu - ya a - le - lu -

ya a - le - lu - ya a - le - lu - ya a - le - lu - ya.

S+A

Na - wa - pa - sha ni - nyi ha - ba - ri nje - ma ya fu - ra - ha ku - bwa.

5

T+B

Le - o a - me - za - li - wa kwa a - ji - li ye -

tu Mwo - ko - zi, Kri - stu Bwa - na.

LEO MWANGA UTATUANGAZIA

Zaburi 96

Misa ya Noeli asubui

Musique: Rodriguez NTUGULO

♩ = 80

Le - o Mwa - nga u - ta - tua - nga -

zi - a maa - na Bwa - na a-me-tu - za - li - wa.

1. Bwa - na ni mfa - lme, du - ni - a i - sha - ngi - li - e vi - si - wa
2. Mbi - ngu zi - na - ta - nga - za ha - ki ya - ke yo - te wa - tu wa - ta
3. Mwa - nga u - me - mto - ke - a m - tu mwe - ma na fu -
4. Fu - ra - hi - e - ni Bwa - na wa - tu we - ma, li - tu - ku -

vi - ngi vi - pa - te fu - ra - ha.
 o - na u - tu - ku - fu wa - ke.
 ra - ha, wa - nyo - fu wa mo - yo.
 ze - ni ji - na la - ke tu - ku - fu.

ALELUYA SIFA MBINGUNI

Siku ya Mungu ya Noeli Asubui

Musique: Jean Claude KASHUSHU

♩ = 80

Introit

A - le - lu - ya a - le - lu - ya a - le - lu - ya a - le - lu - ya

4

A - le - lu - ya a - le - lu - ya
A - le - lu - ya

A - le - lu - ya A - le - lu - ya

A-le-lu-ya A-le-lu-ya A-le-lu-ya a-le-lu-ya.
D.C. al Coda

A-le-lu-ya A-le-lu-ya

4

Si-fa kwa Mu-ngu juu mbi-ngu-ni kwa wa-tu a-na-o wa-pe-nda.
na a-ma-ni du-ni-a-ni

MIPAKA YOTE YA DUNIA

Zaburi 97

Musique: Jean Claude KASHUSHU

Siku ya Noeli mchana

Mi - pa - ka yo - te ya du - ni - a i - me -

o - na wo - ko - vu wa Mu - ngu we - tu. Mi tu.

1. Mwi - mbi - e - ni Bwa - na wi -
 A - me - pa - ta u - shi - ndi kwa m - ko - no wa - ke
 2. Bwa - na a - me - ju - li - sha wo -
 Mbe - le ya ma - cho ya ma -
 3. A - me - ku - mbu - ka we - ma na
 Mi - pa - ka yo - te ya du -

mbo *mpya* *kwa - ni* *a - me - fa - nya* *ma a - ja - bu.*
wa - ku - u - me *kwa mko - no* *wa - ke* *mta - ka - ti - fu.*
ko - vu wa - ke *mbe - le* *ya ma - cho* *ya ma - ta - i - fa.*
ta - i - fa *a - me - fu - nu - a* *ha - ki* *ya - ke.*
u - a - mi - ni - fu *kwa* *nyu - mba* *ya I - sra - e - li.*
ni - a i - me - o - na *wi - ka - vu* *wa Mu - ngu* *we - tu.*

ALELUYA SIKU TAKATIFU

Siku ya Noel Mchana

Musique: Vincent BONANE

A - le - lu - ya a - le - lu - ya a - le - lu - ya a - le - lu -

ya A - le A - lé - lu - ya a - le - lu - ya.

1. Si - ku ta - ka - ti - fu i - me - tu - a - nga - zi - a.
 njo - ni ma - ta - i - fa mu - ka
 2. Maana mwa - nga mku - u u - me - shu - ka le - o
 Du - ni - a - ni a - le -

mwa - bu - du Bwa - na.
 lu - ya a - le - lu - ya.

HERI MTU ANAYE MHESHIMU BWANA

Zaburi 127

Musique: Joseph GATO

Siku kuu ya Familia Takatifu

He - ri mtu a-na-ye mhe - shi - mu Bwa - na, a-na-ye kwe -

3

1. nda ka-ti-ka nji-a za-ke; He-ri nda ka-ti-ka nji-a za-ke.

2.

1. He - ri mtu a-na-ye mhe - shi - mu Bwa - na a-na-ye kwe -

2. M - ke wa - ko ka-ma m - za - bi - bu mza - zi nda-ni ya nyu -

3. Ndi-vyo a - ta - ka - vyo ba - ri - ki - wa mtu mwe-nyi

4. U - o - ne wa-a-na wa waa-na wa - ko u-we na a -

4

nda ka - ti - ka nji - a za - ke, u - ta -

mba ya - ke na waa - na wa - ko, wa - ta -

ku - mhe - shi - mu Bwa - na, u - ba -

ma - ni ma - i - sha - ni mwa - ko, si - fa

6

shi - ba kwa ka - zi ya mi - ko - no ya - ko u - ta -
ku - wa ka - ma mi - che ya mi - ze - i - tu - ni wa - ke -
ri - ki - we na Bwa - na to - ka Si - o - ni, u - o -
kwa Ba - ba na Mwa - na na Roho Mta - ka - ti - fu, ta - ngu

o - na he - ri na ra - ha.
zu - nfu - ka me - za ya - ko.
ne u - sta - wi wa Ye - ru - sa - lem.
sa - sa - ha - ta mi - le - le.

ALELUYA AMANI YA KRISTU ITA WALE

Siku ya Myngu ya Jamaa Takatifu

Musique: Rodriguez NTUGULO

♩ = 95

A - le - lu - ya a - le - lu - a a a a A - le - lu - ya a - le - lu -

5

1. 2.

ya. A - le ya.

1. A - ma - ni ya Kri - stu i - ta - wa - le mo - yo - ni mwe -
Ne - no la Kri - stu li - ka - e nda - ni ye - nu kwa wi

1. 2. %

nu. nu. A - le

MUNGU ATUHURUMIE, ATUBARIKIE

Siku ya kwanza ya Mwaka (1er Janvier)

Texte. Zaburi 66

Siku kuu ya Bikira Maria/Mama wa Yesu

Mus: Rodriguez NTUGULO

♩ = 80

Mu - ngu a - tu - hu - ru - mi - e ee a - tu - ba - ri - ki - e

a - tu
tu - ba - ri - ki - e.

19

1. Mungu atuhurumie atubarikie,
Atu angazie sisi uso wake,
Ili watu watambue njia yake duniani,
na wokovu wake mataifa yo-te.

2. Makabila wakitukuze e-e Mungu,
Mataifa wafurahi na kushangilia,
Mungu atubarikie sisi aheshimiwe
na mipaka yote dunia-ni.

MUNGU ATUHURUMIE

Zaburi 66

Jean-Claude KASHUSHU

Mu - ngu a - tu - hu - ru - mi - e a - tu - ba - ri - ki - e. a - tu - ba - ri - ki -

6

e.

1. Mungu atuhurumie atubarikie,
Atu angazie sisi uso wake,
Ili watu watambue njia yake duniani,
na wokovu wake mataifa yote.

2. Makabila wakitukuze ee Mungu,
Mataifa wafurahi na kushangili-a,
Kwa kuwa anawahukumu kwa jinsi sawa,
na kuwaongoza mataifa duniani.

3. Mataifa wakitukuze, ee Mungu,
Mataifa yote wakitukuze,
Mungu atubarikie sisi,
Aheshimiwe na mipaka yote ya dunia.

MUNGU ATUHURUMIE

Zaburi 66

Maria Mzazi wa Mungu (1er Janvier)

M: Vincent de Paul

Mu - ngu a - tu - hu - ru - mi - e a - tu - ba - ri - ki -

e Mu - ngu ba - ri - ki - e.

1. Mungu atuhurumie atubarikie,
Atu angazie sisi uso wa-ke,
Ili watu watambue njia yake duniani,
na wokovu wake mataifa yote.
2. Makabila wakitukuze ee Mungu,.
Mataifa wafurahi na kushangili-a,
Kwa kuwa anawahukumu kwa jinsi sawa,
na kuwaongoza mataifa duniani.
3. Mataifa wakitukuze, ee Mungu,
Mataifa yote wakutuze,
Mungu atubarikie sisi,
Aheshimiwe na mipaka yote ya dunia.

MUNGU ATUHURUMIE, ATUBARIKIE

Texte. Zaburi 66

Maria Mzazi wa Mungu.

Musique: Jean-Paul MUMBERE

Mu - ngu a - tu - hu - ru - mi - e a - tu - ba - ri - ki - e.

tu-ba-ri-ki-e a-tu-a-nga-zi-e si-si u-so wa-ke.
 1. Mungu atuhurumie a-du-ni-a - ni na wo-ko-vu wa-ke kati-ka ma-tai-fa yo-te.
 Ili watu watambue njia yake

2. Makabila wakatukuze ee Mungu,
 Mataifa wafurahi na kushangili-a,
 Kwa kuwa anawahukumu kwa jinsi sawa,
 na kuwaongoza mataifa duniani.
3. Mataifa wakatukuze, ee Mungu,
 Mataifa yote wakatuzi,
 Mungu atubarikie sisi,
 Aheshimiwe na mipaka yote ya dunia.

ALELUYA MUNGU ALISEMA NA MANABII

Siku ya Kwanza ya Mwaka/Bikira Maria Mama wa Mungu

M: Jean Claude KASHUSHU

A - le - lu - ya a - le - lu - ya a - le - lu - ya a - le - lu -

ya a - le - lu - ya. A - le ya.

1. Mu - ngu a - li - se - ma na Ba - ba ze - tu kwa ki - nywa cha ma - na - bi -
Ma - ra nyi - ngi na kwa na - mna - ngi - ngi a

4
i
li - se - ma na si - si kwa ki - nywacha Mwa - na.

WATAKUABUDU EE BWANA

Texte: Zaburi 71, 2,7-8,10-11,12-13

Musique: Jean-Claude KASHUSHU

Siku kuu ya Mungu ya Epifania ya Bwana

Wa - ta - ku - a - bu - du wa - ta - ku - a - bu - du ee

Bwa - na ma - ta - i - fa yo - te ya du - ni - a.

1. Ee Mu - ngu u - mpe m - fal - me wa - ko hu - ku - mu ya -
A - hu - ku - mu ka - bi - la la - ko kwa ha -
2. Ka - ti - ka si - ku za - ke ha - ki i - ta - si - ta -
A - ta - ta - wa - la to - ka ba - ha - ri mpa - ka ba - ha -
3. Wa - fal - me wa Tar - si na vi - si - wa wa - ta - to - wa ko -
Wa - fal - me wo - te wa du - ni - a wa - ta mwa - bu -
4. A - ta - ko - mbo - a mas - ki - ni mwe - nyi ku - mli - li -
A - ta - mhu - ru - mi - a za - i - fu na ma - ski -

ko *na* *mwa - na* *wa* - *fal - me*
ki, *na* *wa - nyo - nge* *wa* - *ko* *i* -
wi, *na* *a - ma - ni* *i - ta* - *zi - di* *mpa - ka*
ri, *na* *to - ka* *mto* *mpa* - *ka* *mwi - sho*
di, *na* *wa* *fal - me* *wa* *sa - ba* *na* *se - ba*
du, *ma - ta - i - fa* *yo* - *te* *wa - ta*
a, *na* *myo - nge* *a - si - ye* *na* *m* -
ni, *a* - *ta - o - ko - a* *u - zi - ma*

ha - *ki* *ya* - *ke.*
li - *vyo* *sa* - *wa.*
mwe - *zi* *u - ko* - *me.*
ya *du* - *ni* - *a.*
wa - ta - le - ta *za - wa* - *di.*
mtu - *mi* - *ki* - *a.*
sa - *i* - *di* - *zi.*
wa *mas* - *ki* - *ni.*

ALELUYA TULIONA NYOTA

Epifania ya Bwana

Musique: Jules BALEZI

A - le - lu - ya a - le - lu - ya a - le - lu - ya a - le - lu - ya a - le - lu -

5

ya Tu - li - i - o - na nyo - ta ya - ke ma - sha - ri - ki

na - si tu - me - ku - ja ku - mwa - bu - du a - le - lu - ya.

BWANA ATABARIKI KABILA LAKE

Siku kuu ya Ubatizo wa Bwana A

Texte: Zaburi 28

Musique: Vincent de Paul BONANE

Bwa - na a - ta - ba - ri - ki ka - bi - la la - ke kwa a - ma - ni

5

- | | | | | | | |
|----------------|---|------------------|---|----|------------------|---------------|
| 1. Mpe | - | Bwa | - | na | e - nyi wa - na | wa Mu - ngu |
| 2. Mpe - ni | | u - tu - ku - fu | | | wa - ji - na | la - ke |
| 3. Sa - u - ti | | ya Bwa - na | | | ni ju - u ya | ma - ji |
| 4. Sa - u - ti | | ya - ke | | | ye - nyi ngu - | vu sa - na |
| 5. Mu - ngu | | m - tu - ku - fu | | | a - me - pi - ga | ngu - ru - mo |

mpe - ni Bwa - na si - fa na e - zi.
 mwa - ngu - ki - e mki vaa u - tu - ku - fu.
 Bwa - na ju - u ya ma - ji me - ngi.
 Sa - u - ti ya - ke ye - nyi mshindo mku - u.
 he - ka - lu - ni hu - se - ma u - tu - ku - fu.

ALELUYA MBINGU ZIKAFUNUKA

Mk 9:7

Ubatizo wa Bwana

Musique: Vincent de Paul BONANE

A - le - A - le - lu - ya a - le - lu - ya A - le -

A - le - lu - ya A - le - le - ya. A - le le - lu - ya.

Mbi - ngu zi - ka - fu - nu - ka sa - u - ti ya Ba - ba i - ka - se - ma: "Hu - yu

4
ni Mwa - na - ngu mpe - nzi msi - ki - li - ze - ni".

UTUKUZWE EE KRISTU*Shangilio ya Siku ya Majivu**Musique: Rodriguez NTUGULO*

♩ = 90

U - tu - ku - zwe ee Kri - stu, ne - no la Mu - ngu mzi - ma

si - fa kwa - ko ee Bwa - na.

Ongokeni moyoni, asema Bwa - na kwani ufalme wa mbingu ume ka - ri - bi - a.

UTUHUURUMIE EE BWANA

Siku ya Tatu ya Majivu na Siku ya Mungu ya 1 ya kwarezma A

Zaburi 50

Musique: Jean Claude KASHUSHU

U - tu - hu - ru - mi - e Bwa - na u-tu - hu - ru - mi - e

kwa-ni tu - me - ko - sa. U sa.

1. U - ni - hu - ru - mi - e e - e Mu - ngu kwa we - ma wa - ko,
 2. Kwama - a - na na - ta - mbu - a ma - o - vu ya - ngu
 3. Ka - ti - ka ma - a - mzi ya - ko ee Bwa - na Mu - ngu

kwa hu - ru - ma ya - ko ku - bwa u - vu - te ma - o - vu ya - ngu.
 za - mbi ya - ngu i - ko da - i - ma mbe - le ya - ko.
 u - me - o - ne - ka - na mwe - nyi, u - me - o - ne - ka - na mwe - nye ha - ki.

MASHANGILIO KWAREZMA A

Siku ya Mungu ya 1, 2, 4 na 5 ya Kwarezma A

Musique: Jean Claude KASHUSHU

♩ = 95

Si - fa na he-shi - ma kwa - ko e - e Bwa - na.

- 1er Dim 1. *M* - tu - ha - i - shi kwa mka - te tu
I - la kwa ki - la ne - no li - to - ka - lo
- 2ème Dim 2. *Ka* - ti - ka wi - ngu la Mwa - nga sa - u - ti
Hu - yu ndi - ye mwa - na - ngu mte - u - le
3. *Mi* - mi ni Mwa - nga - za wa du - ni - a
- 4ème Dim *Mwe* - nyi ku - ni - fwa - ta a - ta - ku - wa
- 5ème Dim 4. *Ndi* - mi u - fu - fu - o na u - zi - ma
A - na - ye ni - a - mi - ni ha - ta

a - se - ma Bwa - na.
ki - nywa - ni mwa Mu - ngu.
ya Ba - ba i - ka - se - ma
msi - ki - li - ze - ni.
a - se - ma Bwa - na.
na mwa - nga wa u - zi - ma.
a - se - ma Bwa - na.
ku - fa mi - le - le.

HURUMA YAKO EE BWANA

Texte: Zaburi 32

Musique: Joseph GATO

Siku ya Mungu ya 2 ya Kwarezma

Hu - ru - ma ya - ko ee Bwa - na i - tu - shu - ki - e

ka - ma vi - le tu - na - vyo ku - tu - ma - i - ni - a.

1. Ne - no la Bwa - na ni la kwe - li,
2. A - na - pe - nda u - kwe - li na ka - ki,
3. Mbi - ngu zi - me - fa - nyi - ka kwa ne - no la Bwa - na
4. A - na - ku - sa - nya ma - ji ya ba - ha - ri - ni,
5. Nchi yo - te im - he - shi - mu Bwa - na

ma - te - ndo ya - ke kwe - tu ha - i - na mi - pa - ka
du - ni - a i - me - ja - a we - ma wa - ke Bwa - na.
na je - shi la - ke lo - te kwa pu - mzi la ki - nywa cha - ke.
ka - ma vi - ri - ba - ni, a - na - we - ka ma wi - mbi vi - li - ndi - ni.
wa - kaa - ji wu - te wa du - ni - a wa - muo - go - pe ye - ye.

MSIKIE LEO SAUTI

Zaburi 94

Siku ya Mungu ya 3 ya Kwarezma

Musique: Vincent BONANE

M - si - ki - e le - o sa - u - ti ya - ke

m - si - fa - nye mi - gu - mu myo - yo ye - nu.

11

1. Njoo-ni tu - m - pi - gi - e Bwa - na ke - le -
 2. Tu - je mbe - le ya - ke kwa ma - si -
 3. Njoo-ni tu - mwa - bu - du na ku - mwa - ngu - ki -
 4. Kwa - ni ye - ye ni Mu - ngu we -
 5. He - ri ye - nu mu - ki - si - ki - a sa - u - ti ya -

le za fu - ra - ha tu - msha -
 fu tu - msha - ngi - li - e
 a tu - mpi - gi - e ma - go -
 tu na - si ni ko - ndoo wa - na -
 ke msi - fa - nye myo - yo ye - nu

ngi - li - e mwa-mba wa wo - ko - vu.
kwa nyi - mbo na sa - u - ti.
ti Bwa - na a - li - ye tu - u - mba.
o chu - ngwa na mko - no wa - ke.
mi - gu - mu ka - ma hu - ko Me - ri - ba.

SIFA KWAKO

Siku ya Mungu ya 3 ya Kwarezma A

Musique: Rodriguez NTUGULO

$\text{♩} = 95$

Si - fa kwa-ko Si - fa kwa-ko Si - fa kwa-ko, ee Bwa - na.

Ee Bwana, we-we ni kwe-li Mwo-ko - zi wa du-ni - a:

u - ni-pe ma-ji ya-na-yo - to - a u - zi-ma, ni - si - o-ne ki-tu te - na.

BWANA NDIYE MCHUNGAJI WANGU

Siku ya Mungu ya 4 ya Kwarezma A

Siku Kuu ya Kristu Mfalme A

Zaburi 22

Musique: Joseph GATO

Bwa - na ndi - ye mchu - nga - ji wa - ngu mwe - ma

mi-mi si - ta - ko - se - wa na ki - tu. ki - tu.

10

1. A - ni - pu - mzi - sha kwe - nyi ma - li - sho ma - bi - chi,
2. Ha - ta ni - na - po - pi - ta ka - ti - ka bo - nde la gi - za,
3. Wa - ta - ndi - ka me - za mbe - le ya - ngu ùa - cho - ni mwa - o
4. Nee - ma na we - ma zi - ta - ni - fua - ta si - ku zo - te

13

a - ni - pe - le - ka kwe -
si - ta - o - go - pa ki -
a - du - i - za - ngu u -
za ma - i - sha ya - ngu

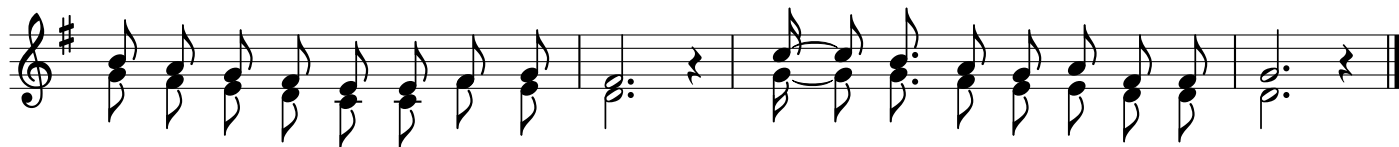

nyi ma - ji ma - tu - li - vu,
tu kwa - ni Bwa - na yu - po na - mi,
me - ni - pa - ka ma - fu - ta,
ni - ta - ka - a nyu - mba - ni

a - ni - pa - ti - a ngu - vu.
si - ku zo - te.
ki - ko - mbe cha - ngu cha - fu - ri - ka.
mwa Bwa - na si - ku zo - te.

KWA BWANA KUNA HURUMA

Zaburi 129

Siku ya Mungu ya 5 ya Kwarezma A

Musique: Jean Claude KASHUSHU

Kwa Bwa - na ku-na hu-ru - ma kwa Bwa - na ku-na hu-ru - ma

5

kwa-ke kwa-ke ku-na wo-ko - vu mwi - ngi. KwaBwana ngi.

1. *To ka - shi - mo - ni na ku - li - li - a ee Bwa - na, ee Bwa -*
2. *U - ki - ku - mbu - ka za - mbi ee Bwa - na ee Bwba - na, ee Bwa -*
3. *Ni - na - m - tu - ma - i - ni - a Bwa - na ro - ho ya - ngu, ina - tuma -*

6

na u - si - ki - e sa - u - ti ya - ngu. Ma - si - ki - o ya - ko
na na - ni a - ta - si - ma - ma. La - ki - ni kwa - ko ku - na
i - ni ni - na - ngo - je - ane - no la - ke. Ro - ho ya - ngui - na - ngo - je -

12

ya - si - ki - li - ze sa - u - ti ya ma - o - mbi ya - ngu.
ma - o - ndo - le - o i - li - wa - ku - tu - mi - ki - e kwa he - shi - ma.
a Bwa - na ku - li - ko wa - li - nda za - mu a - su - bu - hi.

Utukufu na sifa Kwako

Siku ya Mungu ya Tano ya Kwarezma A

Musique: Rodriguez NTUGULO

♩ = 100

U - tu - ku - fu na si - fa kwa - ko ee Bwa - na Ye - su. U - tu
 U - tu - ku - fu si - fa kwa - ko ee

U - tu - ku - fu, si - fa kwa - ko ee Bwa - na Mu - ngu.

5

su. Mi - mi ndi - mi u - fu - fu - o na u - zi - ma wa mi - le - le: a -

se - ma Bwa - na, Mwenye ku - ni - a - mi - ni ha - ta ku - fa ka - mwe.

MUNGU WANGU KWANINI UMENIACHA

Zaburi 21

Siku ya Mungu ya Matawi

Musique: Vincent BONANE

Mu - ngu wa - ngu Mu - ngu wa - ngu Mu - ngu wa - ngu kwa ni - ni u - me -

ni - a - cha Mungu ni - ni u - me - ni - a - cha.

1. Wo - te wa - na - o - ni - o - na wa - na ni -
 2. A - li - mwa - mi - ni - a Bwa - na ka - mu - o -
 3. Kwama - a - na mbwa we - ngi wa - na - zu -
 4. Wa - me - ni - to - bo - a mi - ko - no na mi -
 5. Wa - ga - wa - nya ngu - o za - ngu ka - ti ya -
 6. Njo - o Bwa - na u - si - si - ma - me mba - li

che - ka wa - na - fu - mbu - a mi - do - mo na - ku - ti - ki - sa ki - chwa
 ko - we a - mu - o - ko - we kwa - ni ye - ye a - na m - pe - nda.
 ngu - ka na ku - ndi la - wo wo - vu wo - te wa - na ni so - nga.
 gu - u na we - za ku - i - he - sa - bu mi - fu - pa ya - ngu.
 - o wa - na yi - pi - gi - ya ka - nzu ya - ngu ku - ra.
 na - mi e - we te - ge - me - o la - ngu fa - nya ha - ra - ka.

KWA AJILI YETU KRISTU AMEKUWA MTII

Siku ya Tano Takatifu

Musique: Jules BALEZI

Calme

Kwa - a - ji - li ye - tu Kri - stu a - me - ku - wa mtii mpa - ka ku - fa,

6

ha - ta ku - fa msa - la - ba - ni. Kwa hi - yo Mu - ngu a - li -
Sa - na a - ka - mpa

11

mtu - ku - za ji - na li - pi - ta - lo ji - na lo - li - te.

KIKOMBE KILE KINACHO BARIKIWA

Zaburi 115

Siku Ine Takatifu

Musique: Jules BALEZI

Ki - ko - mbe ki - le ki - na - cho ba - ri - ki - wa, ni u - sha -

ri - ki wa da - mu ya - ke Kri - stu.

1. Ni - mru - di - shi - e Bwa - na ni - ni,
 2. Nta - m - ti - mi - zi - a Bwa - na na - zi - ri
 3. Na - li - a - mi - ni ni - li - po - se - ma

kwa - yo - te a - li - yo ni - te - nde - ya,
 za - ngu mbe - le ya ta - i - fa la - ke,
 mi - mi kwe - li ni - me - su - mbu - ka mno,

ni - ta - i - nu - a ki - ko - mbe cha wo - ko -
 ki - na be - i ku - bwa ma - cho - ni pa Bwa -
 na - mi ni - li - se - ma ka - ti - ka mshu - tu -

vu,
na
ko,

ni - - *ta* - - *li* -
ki - - *fo* -
ki - - *la* *mu* -

o - *mba* *ji* - *na* *la* *Bwa* - *na.*
cha - *wa* - *a* - *mi* - *ni* *wa* - *ke.*
tu *kwe* - *li* *mda* - *nga* - *nyi* - *fu.*

NA WAPA AMRI MPYA

Yoane 13:34

Musique: Rodriguez NTUGULO

Siku ya Ine Takatifu

♩ = 100 Joyeux

Na - wa - pa a - mrimpya, a - se - ma Bwa-na, m - pe - nda - ne

4

m - pe - nda - ne, vi - le ka - ma - ni - li - vyo wa - pe - nda.

7

ni - li - li - vyo wa - pe - nda.

EE BABA MIKONONI MWAKO

Zaburi 30

Musique: Jules BALEZI

Siku ya Tano Takafitu

♩ = 80

Ee Ba-ba mi-ko-no-ni mwako, na we-ka ro-ho ya-ngu

5

na-i-we - ka ro-ho ya - ngu_

1.Na-ku - kimbi-li - a we - we eeBwa - na ni-si - o - ne ha - ya mi-le-le.

NB: Kwa Shangilio angalia Siku ya Matawi

DUNIA IMEJAA

Texte: Zaburi 32

Musique: Jules BALEZI

Soma la 1 Makesha ya Paska

Du - ni - a i - me - jaa du - ni - a i - me - jaa,

we - ma wa - ke Bwa - na wa - ke Bwa - na.

1. Mbi - ngu zi - me - fa - nyi - wa kwa ne - no la Bwa - na,
 2. A - na - ku - sa - nya ma - ji sa - wa na ki - ri - ba,
 3. Nchi yo - tei - mu - he - shi - mu Bwa - na Mu - ngu we - tu,
 4. Ma - na a - li - po - se - ma na vyo - te vi - ka - wa,

3

na je - shi la - ke lo - te, kwa pu - mzi ya ki - nyw w cha - ke.
 a - na - we - ka wi - mbi, ka - ti - ka vi - li - ndi - ni mwa - ke.
 wa - ka - a - ji wa du - ni - a, wa - mu - o - go - pe sa - na ye - ye.
 ye - ye a - li - po - se - ma, na vyo - te vi - ku - wa ha - po.

UPELEKE ROHO YAKO BWANA

Zaburi 103

Somo la 1 katika Makesha ya Paska,
Siku kuu ya Pentekoste

Musique: Jean Claude KASHUSHU

U - pe - le - ke U - pe - le - ke Bwa - na

3

Ro - ho ya - ko e - e Bwa - na ee Bwa - na

u - fa - nye u - pya u - so wa du - ni - a.

- | | | | |
|------------|--------------------|---------------------------------|------------------|
| 1. U - msi | - fu Bwa - na | e - e | Ro - ho ya - ngu |
| 2. U - me | - vaa u - nga - ro | na | u - tu - ku - fu |
| 3. Ma | - te - ndo ya - ko | ni - | me - ngi sa - na |
| 4. Wa | - le wo - te | wa - ku - ta - za - ma - mi - a | |

3

ndi-we mku-bwa sa - na e - e Bwa-na Mu-ngu wa - ngu.
u - me - ji - vi - ka Mwa-nga ka - ma va - zi.
ee Bwa-na kwa yo - te u - me - fa - nya kwa he - ki - ma.
we - we u - wa - pe cha - ku - la wa - ka - ti wa - ke.

UNILINDE EE MUNGU

Zaburi 15

Somo la 2 katika Makesha ya Paska

Musique: Rodriguez NTUGULO

$\text{♩} = 78$ Ré Ré La Fam # La 7 Sim Ré7 Sol

U - ni - li - nde e e Mu - ngu kwama - a - na na - ku -

4 La Mim La7 Ré4

ki - mbi - li - a.

I. Bwana ndi-ye fu-ngu la u-ri - si wa-ngu na la ki-ko-mbe - cha - ngu.
Ndi - we u - na - ye ni - li - ndi - a ma - li ya - ngu.

TUMWIMBIE BWANA

Kutoka 15

Soma la 3 Makesha Päska

Musique: Rodriguez NTUGULO

♩ = 75

4

2. Ndi - ye Mu - ngu wa - ngu, ni - na m - si -
3. Wa - te - u - le wa Fa - ra - o na je - shi la -
4. Mko - no wa - ko wa - ku - u - me u - me - ji - ku -
5. Na - ni ndi - ye sa - wa we - we ka - ti - ka mu - i -

BF ad librum

4

ngu, a - me ni - pa wo - ko - vu.
 fu, Mungu wa Ba - ba ya - ngu ni - na - mtu - ku za.
 ke wa - li - za ma ma - ji - ni kwa ba - ha - r'ya Sham.
 za, u - me - vu nja a - du - i, u - me - wa - vu nja.
 ngu? Sa - wa we we mtu - ku - fu kwau - ta - ka - ti fu.

Org.

7

Org.

6. Wema wako umeongoza watu hawa walio kombolewa kwa uwezo wako.

7. Umewaongoza kwenyi makao yako, kwenyi makao yako matakatifu.

8. Tawaingiza mlimani pa urisi wako, pale ulipofanya makao yako.

9. Patakatifu alipopatengeneza, Bwana atawala milele milele.

NAKUTUKUZA EE BWANA

Zaburi 29

Somo la 4 ya Makesha ya Paska

Musique: Jean Claude KASHUSHU

Na - ku-tu-ku - za ee Bwa-na ee Bwa - na ee Bwa - na na - ku-tu-ku - za

5

kwa ku - wa u - me - ni - o - ko - a.

1. Na - ku - tu - ku - za e - e Bwa - na
 2. Ee Bwa - na u - me - o - ndo - a ro - ho ya - ngu
 3. Mwi - mbi - e - ni Bwa - na e - nyi
 4. Kwa - ni ha - si - ra ya - ke ni ya

5

kwa ku - wa u - me - ni - o - ko -
 ku - zi - mu - ni u - me - ni - o - ko -
 wa - a - mi - ni wa -
 ki - ta - mbo ki - do -

a, wa - la ha - u - ku - fu - ra - hi - sha a - du - i za - ngu.
a ka - ti - ka wa - le wa - na - o shu - ka shi - mo - ni.
ke shu - ku - ru - ni ji - na la - ke ta - ka - ti - fu.
go ma - pe - ndo ya - ke ya - du - mu ma - i - sha yo - te.

MTACHOTA MAJI KWA FURAHA

Somo la 5 Makesha ya Paska
Moyo Mtakatifu wa Yesu

Isaya 12
M: Jules BALEZI

M - ta - cho - ta ma - ji kwa fu - ra - ha e ma - ji kwa fu - ra - ha,

4

M - ta - cho - ta ma - ji kwa fu - ra - ha vi - si - ma - ni mwa wo - ko -
M - ta - cho - ta cho - ta ma - ji me - ngi M - ta - cho - ta u - o - ko -
M - ta - cho - ta m - ta - cho - ta ma - ji m - ta - cho - ta u - o - ko -

6

1. Sa - sa Mu - ngu ni Mwo - ko - zi wa - ngu,
vu. 2. Kwa ku - wa Bwxa - na ni ngu - vu ya - ngu,
vu. 3. Mtu - ku - ze - ni Bwa - na li - o - mbe - ni,
4. Mwi - mbi - e - ni Bwa - na a - me - te - nda,

vu.

9

na m - tu - ma - i - ni - a, wa - la si - na ho - fu te - na.
na mwimbo wa - ngu, a - me, ku - wa wo - ko - vu wangu.
ji - na la - ke Bwa - na, ji - na la - ke ni tu - ku - fu
ta - nga - ze - ni ma - te - ndo ya - ke ka - ti ya ma - ta - i - fa.

Organ

NB: Jouer à l'orgue d'abord
au refrain dans le cas

13

KAMA VILE SWALA

Zaburi 41,3,5bcd, 42,3,4

Musique: Rodriguez, NTUGULO

Somo la 7 Makesha ya Paska

♩ = 80

Ka - ma vi - le swa - la a - na - vyo ta - ma - ni ma - ji

4

ndi - vyoro - ho ya - ngu i - na - ku - ta - ma - ni we - we.

We - we

7

1. Ro - ho ya - ngu i - na - o - na ki - u ya Mu - ngu mzi - ma
 2. Ni - ta - e - nda he - ka - lu - ni kwa Bwa - na nyu - mba - ni Mwa - ke,
 3. U - le - te Mwa - nga na u - a - mi - ni - fu wa - ko nau - ni - o - ngo - ze
 4. Ni - ta - kwe - nda a - lta - re - ni kwa Mu - ngu wafu - ra - ha ya - ngu

BF ad libitum

10

si - ku ga - ni ni - ta ku - ja
 ka - ti - ka ke - le - le za sha - ngwe na si - fa
 u - ni - pe - le - ke kwe - nye
 ni - ta - ku - si - fu ku - ku - pi - gi - a

na - ku - o - na u - so wa - ke Mu - ngu?
ka - ti ya she - re - he ya m - ku - ta - no
mli - ma wa - ko mli - ma mta - ka - ti - fu.
ki - ny - bi e - e Bwa - na Mu - ngu wa - ngu.

ALELUYA MSHUKURUNI BWANA

Makesha ya Paska

Texte: Zaburi 117 Musique: Joseph GATO

♩ = 80

A - le - lu - ya a - le - lu - ya a - le - lu - ya Mshuku - ru - ni

A - le - lu - ya a - lé - lu - ya

6

Bwa - na Kwa - ni ndi - ye mwe - ma

kwa - ni we - ma wa - ke ndi - yo wa - mi - le - le. le - le.

7

1. Mshuku - ru - ni Bwa - na kwa ni ndi - ye lwe - ma
Kwa - ni we - ma wa - ke ndi - o wa - mi - le - le I - sra - e - lii -

12

we - ma wa - ke ndi - yo wa mi - le - le.

se - me

HII NDIO SIKU ALIYO IFANYA BWANA

Zaburi 117

Siku kuu ya Paska

Musique: Jean Claude KASHUSHU

Hi - i ndi - o si - ku a - li - yo i - fa - nya Bwa - na tu - i - shangi -

4

li - e na ku - fu - ra - hi - wa na - yo.

1. Mshu - ku - ru - ni Bwa - na kwa - ni ndi - e mwe -
2. I - sra - e - li na - yo i - se -
3. Mko - no wa - ku - u - me wa Bwa - na u - le - tu - ku -
4. Si - ta - ku - fa la - ki - ni ni - ta - i -
5. Ji - we wa - li - lo - ka - ta - a wa - je - nga -
6. Ndi - lo ja - mbo a - li - lo - li - fa - nya Bwa -
7. Ni - ta - i - mba si - fa za - ke Bwa -

ma kwa-ni we - ma wa - ke ndi - o wa mi - le - le.
me kwa-ni we - ma wa - ke ndi - o wa mi - le - le.
zwa, mko - no wa ku - u - me wa Bwa - na u - me - te - nda ma - kuu.
shi te - na ni - ta hu - bi - ri ma - te - ndo ya Bwa - na.
ji, li - me - ku - wa ji - we la - pe - mbe.
na na - si twa - li - o - na a - ja - bu.
na mi - le - le na mi - le - le ni - ta mu - tu - ku - za.

ALELUYA KRISTU ALIYE MWANA KONDOO

Siku kuu ya Mungu ya Paska

Musique: Jean Claude KASHUSHU

A - le - lu - ya a - le - lu - ya A - le -

1. lu - ya a - le - lu - ya. A - le ya.
2.

1. Kri-stu a - li - ye Mwana ko-ndoo wa Pas-ka a-me - to - le - wa sa - da -

5 ka, ba-si tu - fa - nye si - ku ku - u ka-ti - ka Bwana a - le - lu - ya.

MSHUKURUNI BWANA

Texte: Zaburi 117

Siku ya Mungu ya 2 ya Paska

Musique: Jean Claude KASHUSHU

Mshuku - ru - ni Bwa - na kwa-ni ndi-ye mwe - ma

kwa-ni we-ma wa - ke ndi - o wa mi - le - le.

1. Nyu-mba ya I - sra - e - li i - se - me:
 2. Nyu-mba ya A - ro - ni i - se - me:
 3. We - nyi ku - mwa - bu - du Bwa - na wa - se - me:

Kwe - li we - ma wa - ke ndi - o wa mi - le - le.

ALELUYA KWA KUWA U MENIONA, EE TOMA

Siku ya Mungu ya 2 ya Paska

Musique: Rodriguez NTUGULO

♩ = 100

A-le-lu-ya A-le-lu-ya A-le-lu-ya A-le-lu-ya.

7

1. Kwaku-wa u-me-ni-o - na, ee Toma, u-me-sa-di - ki a-le-lu-ya.
 2. He-ri wenyi ku-sa-di - ki bi-la ku-o - na a-se-maBwa-na a-le-lu-ya

EE BWANA UTUONYESHE NJIA YA UZIMA

Siku ya Mungu ya 3 ya Paska A

Zaburi 15

Musique: NTUGULO Rodriguez

♩ = 75

Ee Bwa-na u-tu-o-ne-she nji-a ya u-zi-ma, a-le-lu-ya

5

u-tu-o-ne-she nzi-ya ya u-zi-ma Ee ma

Tutti à l'unisson.

1. Ee Mungu, unilinde kwa maana nakukimbilia
Namwambia Bwana, wewe ni Bwana wangu.
2. Bwana ndiye fungu la urisi wangu nala kikombe changu
Ndiwe unaye nilindia mali yangu.
3. Namweka Bwana daima mbele ya macho yangu:
sitatisikisika, kwa maana yupo kuumeni kwangu.
4. Kwaa hiyo moyo wangu waona furaha,
nayo roho yangu ya towa shangwe: hata mwili wangu utapumzika salama.
5. Kwani hutaiacha roho yangu kuzimuni:
wala htamkubali mwamini wako aingie shimoni.
6. Utanionyesha njia ya uzima wingi wa furaha mbele ya uso wako,
anasa za milele kuumeni kwako

ALELUYA EE BWANA YESU UTUFUNULIE

Siku ya Mungu ya 3 ya Paska

Musique: Joseph GATO

A - le - lu - ya a - le - lu - ya

1. a - le - lu - ya a - le - lu - ya. 2. a - le - lu - ya a - le - lu - ya.

1.E-e Bwa-na Ye-su u-tu-fu-nu-li - e ma - a-ndi-ko ya - ko, u-tu-wa-

5 shi - e mo-yo we - tu u-na-po - si - mu-li - a na - si.

BWANA NDIYE MCHUNGA,JI WANGU

Zaburi 22 (23)

Siku ya Mungu ya 4 ya Paska

Musique: Jean Claude KASHUSHU

Bwa - na ndi - ye mchunga - ji wa - ngu Bwa - na ndi - ye

mchunga - ji wa - ngu mwe - ma Mimi si - ta - ko - se wa -

5

si - ta - ko - se - wa na ki - tu.

1. A - ni - pu - mzi - sha ka - ti - ka ma - li - sho ma - bi - chi,
 A - ni - pe - le - ka kwe - nyi ma - ji ma - tu - li - vu
 2. Ha - ta ni - na - po pi - ta ka - ti - ka bo - nde
 Bo - nde la gi - za mi - mi si - ta - o - go - pa
 3. Wa - ta - ndi - ka me - za mbe - le ya - ngu ma - cho - ni
 pa - o a - du - i za - nguu - me ni - pa - ka ma - fu - ta

a - ni - pa - ti - a ngu - vu.
kwa - ni yu - po na - mi.
ki - ko - mbe cha - ngu cha fu - ri - ka.

ALELUYA NDIMI MCHUNGA.II

Texte: Yoane 10:14

Musique: Rodriguez NTUGULO

Siku ya Mungu ya 4 ya Paska.

♩ = 100

A - le - lu - ya a - le - lu - ya a - le - lu - ya

a - le - lu - ya a - le - lu - ya a - le - lu - ya.

Fine

I.Ndi-mi mchunga - ji mwe-ma: a - se-ma Bwa - na, na wa - ju - a ko-ndo-o za -

4

ngu na ko-ndo-o za-ngu wa - ni - ju - a a-le - lu - ya!

D.C. al Fine

HURUMA YAKO ITUSHUKIE

Zaburi 32

Rodriguez, NTUGULO

Siku ya Mungu ya 5 ya Paska A

♩ = 70

Hu - ru - ma ya - ko Bwa - na i - tu - shu - ki - e e ka - ma vi -
ee Bwa - na a. Ka - ma vi -

7 Fine

le ka - ma vi - le ka - ma vi - le tu - na - vyo ku - tu - ma - i - ni - a
le ka - ma vi - le
(Vi - le)

14 D.C. al Fine

1. Msha - ngi - li - e - ni Bwa - na, e - nyi wa - nyo - fu.
Kum - si - fu ku - na - wa - fa - a wa - mi - ni.
2. Mtu - ku - ze - ni Bwa - na kwa ki - nu - bi.
Mpi - gi - e - ni ki - na - nda cha nyu - zi ku - mi!
3. A - na - pe - nda u - nyo - fu, u - nyo - fu na ha - ki.
Du - ni - a i - me - ja - a we - ma wa - ke Bwa - na.
4. Mbi - ngu zi - me - fa - nyi - wa kwa ne - no la Bwa - na.
Na je - shi la - ke lo - te kwa pu - mzi ya kinywa cha - que.
5. Ma - cho ya - ke Bwa - na ya wa - e - le - ke - ya.
wa - le wo - te wa - na - o - m - he - shi - mu.
6. Wa - le wa - na - o - tu - ma - i - ni - a we - ma we - ka.
I - li - a - o - po - we ro - ho ya - oka - ti - ka ki - fo.
7. I - li - a - o - po - we ro - ho ya - oka - ti - ka ki - fo.
Na wa - ka - ti wa nja - a a - wa - li - she.
8. Hu - ru - ma ya - ko, ee Bwa - na, i - tu - shu - ki - e,
Ka - ma vi - le tu - na - vyo ku - tu - ma - i - ni - a.

ALELUYA NDIMI NJIA

Siku ya Mungu ya 5 ya Paska A

Siku ya Mungu ya 19 na 22 Mwaka A

Musique: Rodriguez NTUGULO

♩ = 95

A - le - lu - ya a - le - lu - ya a - le -

1. 2.
lu - ya A - le - lu - ya a - le - lu - ya A - le - lu - ya A - le ya.
A - le - lu - ya

Ndi-mi nji - a na u - kwe - li na u - zi - ma, mtu ha - fi - ki kwa

4
Ba - ba a - si - po - pi - ti - a kwa - ngu.

MSHANGILIENI ENYI NCHI ZOTE

Zaburi 65

Siku ya Mungu ya 6 ya Paska

Musique: Jean Claude KASHUSHU

Msha - ngi - li - e - ni e - nyi nchi zo - te msha - ngi - li - e - ni

4

e - nyi n - chi zo - te a - le - lu - ya a - lé - lu - ya a - lé - lu - ya.

1. Mshangi - li - e - ni Mungu e - nyi nchi zo - te mto - le - e - ni

6

si - fa na u - tu - ku - fu.

MUNGU ANAPANDA KWA SHANGILIO

Zaburi 46

Siku kuu ya Asensio ya Bwana

Musique: Jean Claude KASHUSHU

Mu-*ngu* a - na - pa-nda kwama - sha-*ngi* - li - o Bwa - na kwa mli-o wa-ta -

5

1. ru - mbe - ta. Mu-*ngu* ru - mbe - ta. 2.

1. E - nyi ma - ta - i - fa yo - te pi - ge - ni mi - ko - no m -
 2. Kwa-ni Bwa - na a - li - e ju - u ni wa - ku - ti - sha ni
 3. A - me - we - ka ma - ka - bi - la chi - ni ye - tu
 4. A - me - tu - cha - gu - li - a nchi hii u - ri - si we - tu si -

4

sha - *ngi* - li - e Mu-*ngu* kwa ke - le - le za fu - ra - ha.
 fal - me mku - u wa - du - ni - a yo - te.
 na ma - ta - i - fa chi - ni ya mi - gu - u ye - tu.
 fa ya Ya - ko - bo m - pe - ndwa wa - ke.

ALELUYA NENDENI

Asensyo ya Bwana

Musique: Vincent BONANE

A - le - lu - ya a - le - lu - ya a - le - lu -

ya a - le - lu - ya. A - le - ya.

Ne - nde - ni mu - ka - wa - fa - nye ma - ta - i - fa ku -
Mi - mi ni - po pa - mo - ja na - nyi si - ku zo -

wa wa - fua - si wa - ngu a - se - ma Bwa - na.
te mpa - ka mwi - sho wa du - ni - a a - le - lu - ya.

UPELEKE ROHO YAKO BWANA

Zaburi 103

Siku kuu ya Pentekoste

Musique: Jean Claude KASHUSHU

U - pe - le - ke U - pe - le - ke Bwa - na

3

Ro - ho ya - ko e - e Bwa - na ee Bwa - na

u - fa - nye u - pya u - so wa du - ni - a.

- | | |
|------------------------------|---------------------------------|
| 1. U - msi - fu Bwa - na | e - e Ro - ho ya - ngu |
| 2. U - me - vaa u - nga - ro | na u - tu - ku - fu |
| 3. Ma - te - ndo ya - ko | ni - me - ngi sa - na |
| 4. Wa - le wo - te | wa - ku - ta - za - ma - mi - a |

3

ndi-we mku-bwa sa - na e - e Bwa-na Mu-ngu wa - ngu.
u - me - ji - vi - ka Mwa-nga ka - ma va - zi.
ee Bwa-na kwa yo - te u - me - fa - nya kwa he - ki - ma.
we - we u - wa - pe cha - ku - la wa - ka - ti wa - ke.

ALELUYA UJE ROHO MTAKATIFU

Siku kuu ya Pentekoste

Musique: Rodriguez NTUGULO

1. Fine

A - le - lu - ya a - le - lu - ya a - le - lu - ya. lu - ya.

2.

A - le - lu - ya

1. U - je ro - ho Mta - ka - ti - fu u -
U - ka - wa - she nda - ni ya - o mo -

ja - ze ro - ho ya wa - a - mi - ni wa - ko.
- to wa ma - pe - ndo ya - ko.

D.C. al Fine

UTUKUZWE

Daniel 3,52...

Siku ya Mungu ya Utatu Mtakatifu A

Musique: Rodriguez NTUGULO

$\text{♩} = 80$

U-si - fi - we u-tu - ku - zwe mi - le - le U-si le - le.

- | | |
|-----------------------------------|--------------------------------|
| 1. U - tu - ku - zwe ee Bwa - na | Mu - ngu wa Ba - ba ze - tu: |
| Ee Bwa - na li - tu - ku - zwe | ji - na la - ko ku - bwa: |
| 2. U - tu - ku - zwe ka - ti - ka | he - ka - lu la - ko ku - bwa: |
| U - i - mbwe u - tu - ku - zwe | juu ya yo - te Bwa - na: |
| 3. U - tu - ku - zwe ka - ti - ka | ki - ti cha - ko cha e - zi: |
| U - si - fi - we u - i - mbwe | juu ya yo - te mi - le - le: |
| 4. U - pi - ma - ye vi - li - ndu | u - tu - ku - zwe Bwa - na: |
| We - we u - na - ye ka - a | juu ya ma - ke - ru - bi: |
| 5. U - tu - ku - zwe ka - ti - ka | a - nga la mbi - ngu Bwa - na: |
| U - i - mbwe u - tu - ku - zwe | juu ya yo - te mi - le - le: |

1. mi - le - le.

1&5. u - si - fi - we mi - le - le U - tu - ku - zwe mi - le - le.

Mi - le - le.

ALELUYA NDIMI NJIA

Siku ya Mungu ya 5 ya Paska A

Siku ya Mungu ya 19 na 22 Mwaka A

Musique: Rodriguez NTUGULO

♩ = 95

A - le - lu - ya a - le - lu - ya a - le -

lu - ya A - le - lu - ya a - le - lu - ya A - le - lu - ya A - le ya.
 A - le - lu - ya a - le - lu - ya A - le - lu - ya A - le ya.
 A - le - lu - ya.

A - tu - ku - zwe Ba - ba, Mwa - na na Roho Mta - ka - ti - fu Mu - ngu a - li - ye, a -

li - yeku - wa, a - na - ye - ku - ja te - na.

UMTUKUZE BWANA

Mwili na Damu ya Kristu A

Texte: Zaburi 147
Musique: Joseph GATO

U - mtu - ku - ze Bwa - na ee Ye - ru - sa - le - mu,

um - tu - ku - ze Bwa-na e - e Ye - ru sa - le - mu.

1. Umtukuze Bwana ee Yerusalemu;
Umsifu MBwana ee Siyoni.
2. Kwani amekaza makomeo ya malango yako;
Amewabariki waana wako ndani yako.
3. Ameweka amani katika mipaka yako;
Anakushibisha kwa unono wa ngano.
4. Anapeleka neno lake duniani;
Neno lake linapiga mbiu sana.
5. Anatoa amri yake, anaviyeyusha;
Anavumisha upepo wake, maji ya natiririka.

ALELUYA NDIMI MKATE

Mwili na Damu ya Kristu

Musique: Jean Claude KASHUSHU

A - le - lu - ya a - le - lu - ya a - le -

lu - ya a - le - lu - ya a - le - lu - ya a - le ya.

Ndi - mi mka-te mwenye u - zi - ma u - li - yo shu-ka to-ka mbi - ngu ni;

5

Mtu a - ki - la mka-te hu - o a - ta - i - shi mi - le - le.

BWANA NI MWENYI HURUMA

Zaburi 102

Moyo Mtakatifu wa Yesu A

Musique: Jean Claude KASHUSHU

Bwa-na ni mwe-nyi hu-ru - ma na mpo-le, Bwa - na ni mwenyi hu-

4

ru - ma na mpo-le.

1. U - msi - fu Bwa - na ee ro - ho ya - ngu,
na - yo - te ya - li - yo nda - ni ya - ngu
2. U - msi - fu Bwa - na ee ro - ho ya - ngu,
wa - la u - si - sa - ha - u me - ma ya - ke,
3. A - me - ni - po - nya ma - go - njwa ya - ngu yo - te
a - na - ni - to - sha to - ka ka - bu - ri - ni.
4. Ma - i - sha ya - ngu ya shi - bi - shwa.
U - ja - na wa - ngu ya wa - ru - di - shwa u - pya
5. Bwa-na ha - e - nde - le - i ku - shi - nda - na
na - ku - ka - si - ri - ki - a mi - le - le
6. Ka - di - ri mbi - ngu zi - na - vyo i - nu - ka,
Ka - di - ri we - ma wa Mu - ngu ni mwi - ngi

1. Ji - na la - ke ta - ka - ti - fu.
 2. a - me - ni - sa - me - he ma - ko - sa ya - ngu yo - te.
 3. A - na - ni zu - ngu - ka kwa me - ma na re - he - ma
 4. A - me - ni te - nde - a ma - kuu ya - ke na ha - ke.
 5. Bwa - na hu - tu - te - ndi ka - di - ri tu - ko - sa - vyo.
 6. Kwawa - m - chao Bwa - na na we - nye ku - mhe - shi - mu.

ALELUYA JITWIKENI NIRA YANGU

Moyo Mtakatifu wa Yesu A

Musique: Jean Claude KASHUSHU

A - le - lu - ya a - le - lu - ya a - le - lu - ya a - le - lu -

ya a - le - lu - ya a - le - lu - ya. A - le ya.

Ji - twi - ke - ni ni - ra ya - ngu ji - fu - nze - ni kwa - ngu kwa - ni mi - mi

ni mpo - le na mwe - nyi mo - yo mye - nye - ke - vu.

MIMI HAPA EE BWANA

Siku ya Mungu ya 2 Katika Mwaka A

Zaburi 39

Musique: Jean Claude KASHUSHU

Mi - mi ha - pa ee Bwa - na i - li ni - ti -

6

mi - ze mape - nzi i - li - ni - ti - mi - ze ma - pe - nzi ya - ko ko.

1. 2.

12

1. Ni - me - mtu ma - i - ni - a ni - me - mtu -
2. A - ka - we - ka wi - mbo mpya a - ka - we -

ma - i - ni - a Bwa - na a - ka - ni - e - le - ke - a
ka wi - mbo mpya ki - nywa - ni ki - nywa - ni mwa - ngu

6

a - ka - si - ki - a mli - o wa - ngu.
si - fa za Mu - ngu we - tu.

ALELUYA NDIMI MWANGA WA DUNIA

Texte: Yn 8:12

Siku ya Mungu ya 2 katika Mwaka A

Musique: **Rodriguez NTUGULO**

♩ = 95

A-le-lu-ya
1. A-le-lu-ya ndi-mi ni mwanga wa du-ni - a: a-se-ma Bwa-na,

5

mwe-nye ku-ni-fwa - ta a - ta - ku-wa na mwa-nga wa u-zi - ma a - le - lu - ya

9

R/A - le - lu - ya a - le - lu - ya. lu - ya.

R/A - le - lu - ya

BWANA NI MWANGA WANGU

89

Siku ya Mungu ya 3 Mwaka A

Texte: Zaburi 26

Musique: Rodriguez NTUGULO

Bwa-na ni mwa-nga wa - ngu na wo-ko-vu wa - ngu.

7

1. Bwa - na ni mwa - nga wa - ngu na wo - ko - vu wa - ngu
Bwa - na niu - ki - ngo wa - ngu na u - zi - ma wa - ngu
2. Ni - ta mu - o - mba Bwa - na ja - mbo mo - ja
Ni - ka - e nyu - mba - ni mwa - ke si - ku za ma - i - sha ya - ngu
3. Na - a - mi - ni wema wa Bwa - na, we - ma wa Bwa - na we - tu
U - we ho - da - ri kwe - li, u - ji - pe mo - yo

11

ni - ta - mwo - go - pa na - ni?
ni - te - te - me - ke - ye na - ni?
na - li - ta - ma - ni sa - na.
si - ku za ma - i - sha ya - ngu.
ka - ti - ka nchi ya wa - zi ma.
u - mtu - mai - ni - e Bwa - na.

ALELUYA YESU ALITANGAZA HABARI NJEMA

Siku ya Mungu ya 3 ya Mwaka A

Musique: Rodriguez NTUGULO

$\text{♩} = 100$

A - le - lu - ya A - le - lu - ya A - le - lu - ya

5

A - le - lu - ya a - le - lu - ya.

Ye - su a - li - ta - nga - za ha - ba - ri nje - ma ya u - fa - lme,

4

a - ka - po - nya ki - la u - za - i - fu ka - ti - ka wa - fu a - le - lu - ya.

HERI WALIO MASKINI

Texte: Zaburi 145

Siku ya Mungu ya 4 Mwaka A

Musique: Jean-Claude KASHUSHU

He - ri he - ri wa - li - o mas - ki - ni kwa - ni

u - fal - me wa mbi - ngu ni wa - o.

1. Bwana a - na - shi - ka u - a - mi - ni - fu ha - ta mi - le - le.
 2. a - na - wa - ru - di - shi - a ha - ki wa - li - o zu - lu - mi - wa.
 3. Bwa - na a - na - wa - pa we - nyi nja - a m - ka - te
 4. Bwa - na a - na - wa - fu - ngu - a wa - fu - ngwa.

ALELUYA MTU AKINIPENDA

Texte: Yn 14,23

Siku ya Mungu ya 4 Mwaka A

Musique: Vincent BONANE

A - le - lu - ya a - le - lu - ya a - le - lu - ya a - le - lu - ya A - le ya.

6

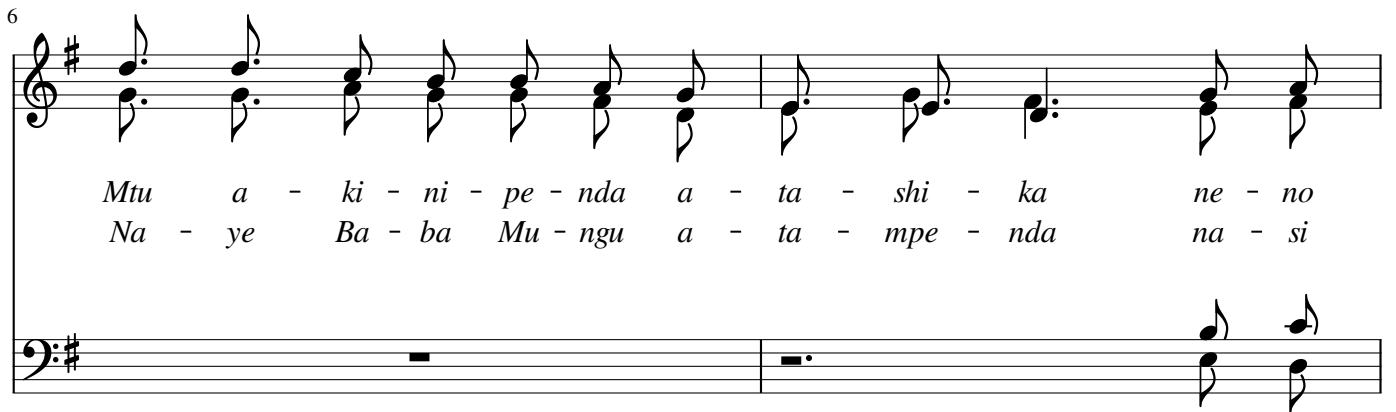

Mtu a - ki - ni - pe - nda a - ta - shi - ka ne - no
Na - ye Ba - ba Mu - ngu a - ta - mpe - nda na - si

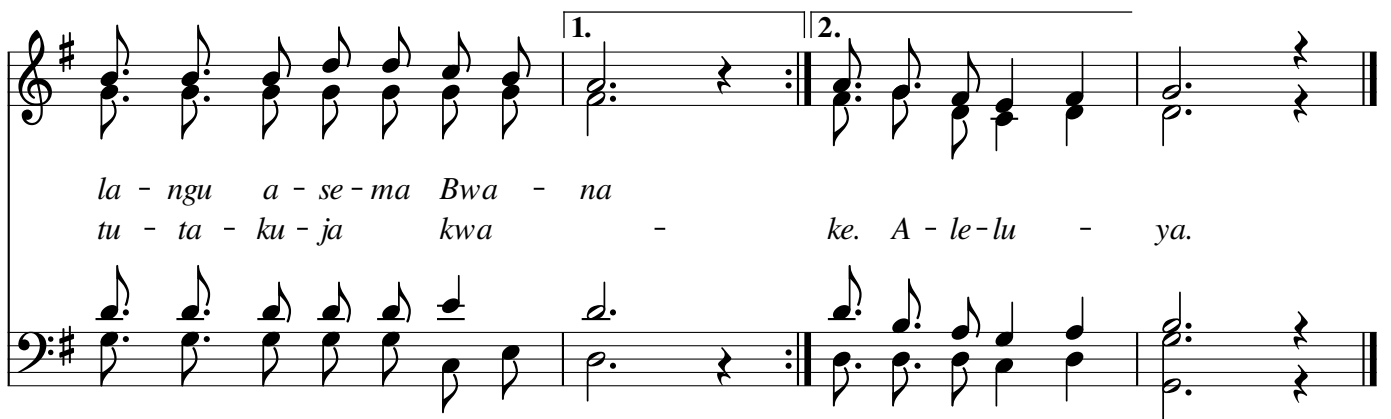

la - ngu a - se - ma Bwa - na
tu - ta - ku - ja kwa - ke. A - le - lu - ya.

MTU MWEMA ANATOKEA GIZANI

Siku ya Mungu 5 Mwaka A

Texte. Zaburi 111

Mus: Joseph GATO

Mtu mwe - ma a - na - to - ke - a gi - za - ni

ka - ma mwa - nga wa wa - tu wa - nyo - fu.

1. Gi - za - ni mwa - nga
U - na - wa - to - ke - a wa - a - mi - ni, mpo -
2. Ni mtu mwe - ma,
a - na - ye - hu - ru - mi - a na - ku - ko - pe - sha, a -
3. Ma - a - na mtu yu - le,
ha - ta - ti - ki - si - ka mi - le - le ye -

le, mwe - nyi hu - ru - ma, na ha - ki.
na - ye - fa - nya ma - mbo ya ha - ki.
ye a - ta - ku - mbu - kwa mi - le - le.

ALELUYA UTUKUZWE BABA

Siku ya Mungu ya 5 Katika Mwaka A

Musique: Jean Claude KASHUSHU

♩ = 80

A - le - lu - ya a - le - lu - ya a - le - lu - ya a - le - lu - ya A - le ya.

6

I. U - tu - ku - zwe e - e Ba - ba Bwa - na wa mbi - ngu na du - ni - a maa - na

9

u - me - wa - fu - mbu - li - a wa - do - go ma - fu - mbo - ya u - fa - lme a - le - lu - ya.

HERI WENYI KUTEMBEA

Siku ya Mungu 6 Mwaka A

Texte: Zaburi 118
Musique: Joseph GATO

He - ri we - nyi ku - te - mbe - a ka - ti - ka she - ri - a ya Bwa -

4

na. He - ri. Ka - ti - ka she - ri - a ya Bwa - na.

1. He - ri wa - li - o ka - mi - li njĩ - a - ni mwa - o wa - na -
2. He - ri bwa - na - o shi - ka ma - fu - ndi - sho ya - ke, wa - na -
3. He - ri wa - si - o - te - nda ma - mbo ma - o - vu, wa - na -

5

o te - mbe - a ka - ti - ka she - ri - a ya Bwa - na
o mta - fu - ta Bwa - na kwa mo - yo wo - te.
o kwe - nda ka - ti - ka njĩ - a ya Bwa - na.

ALELUYA EE BWANA UTUFUNUE MOYO

Siku ya Mungu ya 6 Mwaka A

Musique: Rodriguez NTUGULO

♩ = 98

lu - ya
A - le - lu - ya a - le - lu - ya a - le - lu - ya. A - le - lu - ya! ya!

1. E - e Bwa - na u - tu - fu - nu - e mo - yo, tu - po -

ke - e ne - no ya Mwa - na wa - ko.

BWANA NI MWENYI HURUMA

Zaburi 102

Siku ya Mungu ya 7 Mwaka A

Musique: Jean Claude KASHUSHU

Bwa-na ni mwe-nyi hu-ru - ma na mpo-le, Bwa - na ni mwenyi hu-

4

ru - ma na mpo-le.

1. U - msi - fu Bwa - na ee ro - ho ya - ngu,
na - yo - te ya - li - yo nda - ni ya - ngu
2. U - msi - fu Bwa - na ee ro - ho ya - ngu,
wa - la u - si - sa - ha - u me - ma ya - ke,
3. A - me - ni - po - nya ma - go - njwa ya - ngu yo - te
a - na - ni - to - sha to - ka ka - bu - ri - ni.
4. Ma - i - sha ya - ngu ya shi - bi - shwa.
U - ja - na wa - ngu ya wa - ru - di - shwa u - pya
5. Bwa-na ha - e - nde - le - i ku - shi - nda - na
na - ku - ka - si - ri - ki - a mi - le - le
6. Ka - di - ri mbi - ngu zi - na - vyo i - nu - ka,
Ka - di - ri we - ma wa Mu - ngu ni mwi - ngi

1. Ji - na la - ke ta - ka - ti - fu.
 2. a - me - ni - sa - me - he ma - ko - sa ya - ngu yo - te.
 3. A - na - ni zu - ngu - ka kwa me - ma na re - he - ma
 4. A - me - ni te - nde - a ma - kuu ya - ke na ha - ke.
 5. Bwa - na hu - tu - te - ndi ka - di - ri tu - ko - sa - vyo.
 6. Kwawa - m - chao Bwa - na na we - nye ku - mhe - shi - mu.

ALELUYA MANENO YAKO EE BWANA

Siku ya Mungu ya 7, 15 na 24 Mwaka A

Musique: Jules BALEZI

A - le - lu - ya a - le - lu - ya a - le - lu - ya

a - le - lu - ya a - le - lu - ya a - le - lu - ya.

Ma - ne - no ya - ko ee Bwa - na ni ro - ho na u - zi - ma

6

we - we u - na - yo ma - ne - no ya u - zi - ma wa mi - le - le.

KATIKA MUNGU UPUMZIKE

Siku ya Mungu 8 Mwaka A

Texte: Zaburi 61

Musique: Rodriguez NTUGULO

♩ = 70

Ka - ti - ka Mu - ngu u - pu - m - zi - ke ee ro - ho ya - ngu.

5

1. Ka - ti - ka Mu - ngu u - pu - m - zi - ke ee ro - ho ya - ngu.
 Wo - ko - vu wa - ngu wa - to - ka kwa - ke wa - to - ka kwa - ke.
 2. Ye - ye ni mwa - mba mwa - mba wa - ngu na wo - ko - vu wa - ngu.
 Ye - ye ni ngo - me, ngo - me ya - ngu si - ta - ti - ki - si - ka.

ALELUYA

9

A - le - lu - ya a - le - lu - ya a - le - lu - ya.

Ne - no la - ko ee Bwa - na ni u - kwe - li

U - tu - fa - nye si - si wa - ta - ka - ti - fu kwe - li a - le - lu - ya.

EE BWANA UWE KWANGU MWAMBA

Zaburi 30

Musique: Joseph GATO

Siku ya Mungu ya 9 Mwaka A

E - e Bwa - na e - e - e Bwa - na

E - e - e

u - we kwa - ngu mwa - mba wa - ku - ki - mbi - li - a u - we

EeBwana

4

kwa - ngu mwa - mba wa - ku - ki - mbi - li - a.

1. Na - ku - ki - mbi - li - a we - we e - e Bwa - na
 Na kwa ha - ki ya - ko u - ni - o - ko - e, u - te - ge

2. U - we kwangu mwa - mba wa - ku - ki - mbi - li - a
 Kwa ùa - a - na we - we u mwamba na bo - ma la - ngu

3. U - ni - to - e ka - ti - ka wa - vu ni - li - o - te - ge - wa,
 Na we - ka ro - ho ya - ngu mi - ko - no - ni mwa - ko Bwa - na

3

ni - si - o - ne ha - ya mi - le - le.
 si - ki - o la - ko u - ni - o - ko - e u - pe - si.
 bo - ma la - ngu - vu la ku - ni - o - ko - a,
 kwa a - ji - li ya ji - na la - ko ni - o - ko - e.
 maa - na we - we ndi - we ki - mbi - li - o la - ngu.
 u - ta - ni - o - ko - a Mu - ngu mwa - mi - ni - fu.

ALELUYA MTU AKINIPENDA

Texte: Yn 14,23

Siku ya Mungu ya 9 Mwaka A

Musique: Jean Claude KASHUSHU

A - le - lu - ya a - le - lu - ya a - le - lu - ya a - le - lu - ya A - le ya.

6

Mtu a - ki - ni - pe - nda a - ta - shi - ka ne - no
Na - ye Ba - ba Mu - ngu a - ta - mpe - nda na - si

1. 2.
la - ngu a - se - ma Bwa - na
tu - ta - ku - ja kwa - ke. A - le - lu - ya.

MWENYE KWENDA NJIA ILIO SA WA

Siku ya Mungu ya 10 Mwaka A

Zaburi 49

Musique: Rodriguez NTUGULO

♩ = 80

Mwenye kwe - nda nji-a i - li - o sa-wa hu-yo ni-tamuone - sha wo-

ko - vuwa Mu - ngu. Mwenye ngu.

1. Mungu wa miungu, Bwana ananena,
 Anaita dunia toka mashariki mpaka magaribi
 Kwa ajili ya matoleo yako sitakukemea
 Na sadaka zako za kuteketezwa zipo mbele yangu daima.

ALELUYA NINYI NIMEWAITA RAFIKI

Siku ya Mungu ya 10 Mwaka A

Musique: Jules BALEZI

A - le - lu - ya a - le - lu - ya a - le - lu - ya a - le - lu - ya

A - le - lu - ya a - le - lu - ya a - le - lu - ya

Ni - nyi ni - me wa - i - ta ra - fi - ki, a - se - ma Bwa - na maa - na

ni - me - wa ju - li - sha yo - te ni - li - yo ya - ki - a kwa Ba - ba - ngu.

SISI TAIFA LAKE

Zaburi 99, 2-5

Siku ya Mungu ya 11 Mwaka A

Musique: Jean Claude KASHUSHU

Lento

Si - si ni ta - i - fa la - ke Bwa - na. ta - i - fa la - ke

6

Bwa - na na ko - ndo - wa - zi - zi la - ke.

12

- | | | | |
|-----------------------------------|----------|----------|----------------|
| 1. M - sha - ngi - li - e - ni | Bwa - na | e - nyi | nchi zo - |
| 2. Ju - e - ni ju - e - ni | Bwa - na | Bwa - na | ndi - e Mu - |
| 3. I - ngi - e - ni mi - la - ngo | ya - ke | kwa ma - | shu - ku - |
| 4. Kwama - a - na | Bwa - na | ndi - ye | ndi - ye mwe - |

te m - tu - mi - ki - e - ni Bwa - na
 ngu ye - yea - me - tu - u - mba si - si ma - li ya - ke
 ru wa - ja wa - ke kwa nyi - mbo za si - fa
 ma we - ma wa - ke ndi - o wa mi - le - le

i - ngi - e - ni mbe - le ya - ke kwa ku - i - mba.
ta - i - fa la - ke na ko - ndoo za zi - zi la - ke.
mshu - ku - ru - ni li - si - fu - ni ji - na la - ke.
ua - mi - ni - fu wa - ke ki - za - zi kwa ki - za - zi.

ALELUYA NINYI NIMEWAITA RAFIKI

Siku ya Mungu ya 11 Mwaka A

Musique: Jules BALEZI

A - le - lu - ya a - le - lu - ya a - le - lu - ya a - le - lu - ya

A - le - lu - ya a - le - lu - ya a - le - lu - ya

Ni - nyi ni - me wa - i - ta ra - fi - ki, a - se - ma Bwa - na maa - na

ni - me - wa ju - li - sha yo - te ni - li - yo ya - ki - a kwa Ba - ba - ngu.

KWA WEMA WAKO

Zaburi 68

Siku ya Mungu ya 12 Mwaka A

Musique: Vincent BONANE

Kwawe - ma wa - ko mku - bwa u - ni - si - ki - li - ze ee

Bwa - na Bwa-na.

1. *Ee Bwana, kwa ajili yako nime vumilia fezehaa,
Haya umenifunika uso wangu,
Nimekuwa mgeni kwa ndugu zangu,
Mtu asiye julikana.*
2. *Maana juhudi ya nyumba yako imenimaliza
Mukutano yao wanaokutukana wewe yamenipita
Nami sala yangu inakuelekea ee Bwana
Wakati wa neema yako ee Mungu.*
3. *Unisikilize kwa wema wako mkubwa
Kwa uaminifu wako wenye kuniokoa
Uniopoe katika matope ni sizame
Uniopoe katika wale wanao ni chukia.*

ALELUYA NENO LAKO

Siku ya Mungu ya 8, 12 na 27 Mwaka A

Musique: Vincent BONANE

A - le - lu - ya - a - le - lu - ya

a - le - lu - ya a - le - lu - ya.

Ne-no la-ko, ee Bwa - na ni kwe - li u-tu-fa-nye si - si

6
wa - ta - ka - ti - fu kwe - li.

NITAIMBA MILELE

Siku ya Mungu ya 13 Mwaka A

Zaburi 68 Musique: Joseph GATO

Ni-ta-i-mba mi-le-le we-ma wa-ke Bwa-na we-ma wa-ke

6

Bwa-na. 1. Ni-ta-i-mba mi-le-le we-ma wa-ke Bwa-na,
2. U-me-se-ma: we-ma wa-ngu wa du-mu mi-le-le,

10

ni-ta-ju-li-sha wa-tu wo-te u-a-mi-ni-fu wa-ko.
u-me-si-mi-ka mbi-ngu - ni u-a-mi-ni-fu wa-ko.

ALELUYA EE BWANA UTUFUNUE MOYO

Siku ya Mungu ya 13 Mwaka A

Musique: Rodriguez NTUGULO

♩ = 98

lu - ya
A - le - lu - ya a - le - lu - ya a - le - lu - ya. A - le - lu - ya! ya!

1. E - e Bwa - na u - tu - fu - nu - e mo - yo, tu - po -

ke - e ne - no ya Mwa - na wa - ko.

EWE MUNGU WANGU MFALME

Zaburi 144

Siku ya Mungu ya 14 Mwaka A

Musique: Jean Claude KASHUSHU

E - we Mu-ngu wa - ngu e - we Mu-ngu wa - ngu mfa - lme

7

ni - ta - si - fu ji - na la - ko da - i - ma na mi - le - le.

1. Ni - ta - ku - tu - ku - za e - we Mu - ngu wa - ngu mfa - lme
2. Ki - la si - ku na ta - ka ku - ku - si - fu na ku - tu - ku - za
3. Bwana ni mku - bwa wa - ku - si - fi - wa sa - na
4. Bwana ma - te - ndo ya - ko ya - na vu - mi - shwa sa - na

6

ni - ta - si - fu ji - na la - ko da - i - ma na mi - le - le.
ji - na la - ko da - i - ma na mi - le - le.
wa - la u - ku - bwa wa - ke ha - u - vu - mbu - li - ka - ne.
ma - a - ja - bu ya u - we - zo wa - ko ya na - ta - nga - zwa.

ALELUYA UTUKUZWE BABA

Siku ya Mungu ya 14 Mwaka A

Musique: Jean Claude KASHUSHU

♩ = 80

A - le - lu - ya a - le - lu - ya a - le - lu - ya a - le - lu - ya A - le ya.

6

1. U - tu - ku - zwe e - e Ba - ba Bwa - na wa mbi - ngu na du - ni - a maa - na

9

u - me - wa - fu - mbu - li - a wa - do - go ma - fu - mbo - ya u - fa - lme a - le - lu - ya.

MBEGU ZILIANGUKA

Zaburi 64

Siku ya Mungu ya 15 Mwaka A

Musique: Jean Claude KASHUSHU

Mbe - gu zi-li - a - ngu - ka ka - ti - ka u - do - ngo nzu - ri.

7

zi-ka-to-a zi-ka-to-a ma-tu-nda me - ngi.

17

1. U - me - i - ji - a nchi na ku - i - nywe - sha,
 2. Mi - to ya Mu - ngu i - me - jaa ma - ji,
 3. Bwa-na ni mwe - nyi hu - ru - ma na mpo - le,
 4. Bwa-na a - na - wa - li - nda wa - na - o mpe - nda

u - me - i - ja - li - a me - ma.
 u - me - a - nda - li - a nchi ma - su - ke.
 mvu - mi - li - vu na mwe - nyi we - ma.
 na wa - o - vu a - tawa ha - ri bu.

ALELUYA MANENO YAKO EE BWANA

Siku ya Mungu ya 7, 15 na 24 Mwaka A

Musique: Jules BALEZI

A - le - lu - ya a - le - lu - ya a - le - lu - ya

a - le - lu - ya a - le - lu - ya a - le - lu - ya.

Ma - ne - no ya - ko ee Bwa - na ni ro - ho na u - zi - ma

6

we - we u - na - yo ma - ne - no ya u - zi - ma wa mi - le - le.

WEWE EE BWANA

Zaburi 85

Siku ya Mungu ya 16 Mwaka A

Musique: Jean Claude KASHUSHU

We - we ee Bwa - na mwe - ma na mpo - le.

1. We - we e-e Bwa - na mwe-ma na mpo - le, u - me - ja -
 2. U - si - ki - e ee Bwa - na sa - u - ti ya - ngu, u - e - le -
 3. Si - ku ya ta - bu ya - ngu ni - na ku -

6

a hu - ru - ma kwa wo - te wa - na - o - ku - o - mba.
 - ke - e sa - u - ti ya ma - o - mbi ya - ngu.
 li - li - a kwa ma - na u - ta - ni si - ki - li - za.

ALELUYA KONDOO ZANGU

Siku ya Mungu ya 16 na 21 Mwaka A

Musique: Jean Claude KASHUSHU

A - le - lu - ya a - le - lu - ya a - le - lu - ya a - le - lu - ya. A - le ya.

6

Ko - ndo - o za - ngu wa - si - ki - a sa - u - ti ya - ngu a - se - me Bwa - na.
Na - mi ni - na - wa - ju - a na - o wa - ni fua - ta a - le - lu - ya.

NAPENDA SHERIA YA BWANA

Zaburi 118

Siku ya Mungu ya 17 Mwaka A,

M: Jean-Claude KASHUSHU

Na - pe - nda sa - na she - ri - a ya - ko e - e Bwa - na,

na - pe - nda sa - na she - ri - a ya - ko e - e Bwa - na.

1.Ni-me se-ma e - e Bwa - na, e - e Bwa-na se - he-mu
2.She-ri - a ya ki-nywa cha - ko, i - me-ni fa - a za - i - di

6

ya - ngu ni - tu - shi - ka ma - ne - no ya - ko.
ku - li - ko ma - el - fu ya za - ha - bu na fe - za.

ALELUYA SEMA BWANA

Siku ya Mungu ya 17 Mwaka A

Musique: Jules BALEZI

A - le - lu - ya a - le - lu - ya a - le - lu - ya a - le - lu - ya. ya

6

Se - ma Bwa-na mtu-mi - shi wa-ko a - si - ki - li - za,
we-we u - na - yo mane-no ya u - zi - ma

10

wa mi - le - le a - le - lu - ya.

ALELUYA MBARIKIWA ANAYE KUJA

Siku ya Mungu ya 18 Mwaka A

Siku ya Mungu ya 28 Mwaka C

Musique: Rodriguez NTUGULO

♩ = 75

A - le - lu - ya a - le - lu - ya a - le - lu - ya

A - le - lu - ya a - le - lu - ya a - le - lu - ya.

A - le - lu - ya a - le - lu - ya a - le - lu - ya.

6

1. Mbari - ki - wa a - na - ye - ku - ja ye - ye mfa - me kwa ji - na la Bwa - na a -

11

(Alto) (Ténor) (Tutti)

ma - ni (a - ma - ni) mbi - ngu - ni (mbi - ngu - ni) na u - tu - ku - fu juu.

UTUONYESHE WEMA WAKO

Zaburi 84,9-14

Siku ya Mungu ya 19 Mwaka A

Musique: Rodriguez NTUGULO

Ee Bwana u-tu-o - nye - she we - ma wa - ko, u-tu-le - te - ye wo -

5

1. ko-vu wa-ko. ko-vu wa-ko.

2.

1. Nisikie anayo sema Bwana Mungu:
Hakika anawaambia watu wake
amani wokovu wake ni karibu nao wenye kumheshimu,
utukufu wake utakaa katika nchi yetu.
- 2/ Wema na uaminifu zitakutana,
haki na amani zitabusana;
katika nchi uaminifu utaota,
na haki itashuka toka mbinguni.
- 3/ Naye Bwana atatoa yaliyo mema,
na nchi yetu itazaa matunda yake;
haki itatangulia mbele,
wokovu utafuata nyayo zake.

ALELUYA NDIMI NJIA

Siku ya Mungu ya 5 ya Paska A

Siku ya Mungu ya 19 na 22 Mwaka A

Musique: Rodriguez NTUGULO

♩ = 95

A - le - lu - ya a - le - lu - ya a - le -

lu - ya
A - le - lu - ya a - le - lu - ya. A - le - lu - ya A - le ya.

A - le - lu - ya.

A - tu - ku - zwe Ba - ba, Mwa - na na Roho Mta - ka - ti - fu Mu - ngu a - li - ye, a -

4
li - yeku - wa, a - na - ye - ku - ja te - na.

MATAIFA WAKUTUKUZE

Zaburi 66

Musique: Jean Claude KASHUSHU

Siku ya Mungu ya 20 Mwaka A

Ma-ta - i - fa wa-ku - tu - ku - ze ee Mu - ngu Ma-ta - i - fa

6

yo - te wa - ku - tu - ku - ze.

1. Mu-ngu a-tu - hu - ru - mi - e a - tu - ba - ri - ki - e
2. I - li wa-tu wa - ta - mbu - e nji - a ya-ke du-ni - a - ni
3. Ma - ta - i - fa wa - fu - ra - hi na ku - sha - ngi - li - a

5

a - tu - a - nga - zi - e si - si u - so wa - ke.
na wo - ko - vu wa - ke ka - ti - ka ma - ta - i - fa.
kwa ku-wa u - na wa - ta - wa - la kwa nji - si sa - wa.

ALELUYA BABA WA BWANA WETU

Siku ya Mungu ya 20 Mwaka A

Musique: Jean Claude KASHUSHU

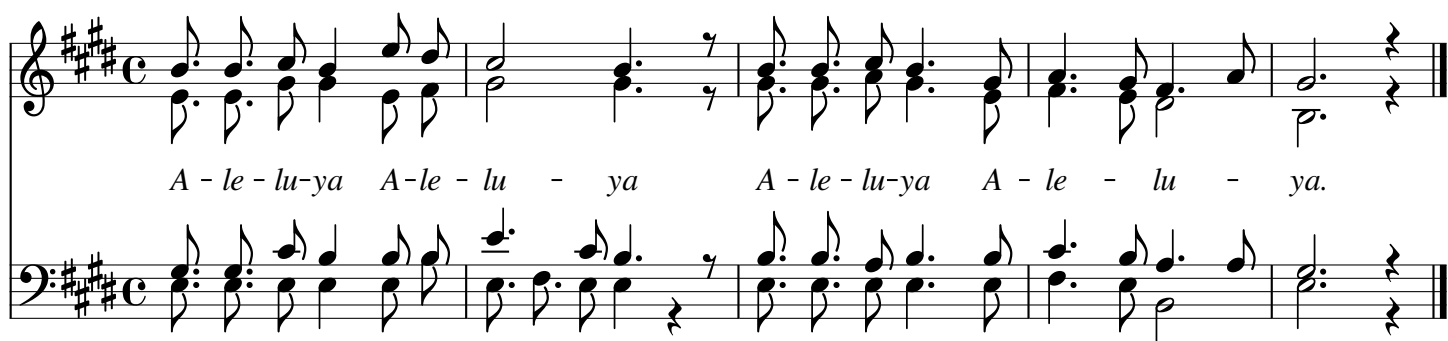

A - le - lu - ya A - le - lu - ya A - le - lu - ya A - le - lu - ya.

6

Ba - ba wa Bwana we - tu Ye - su Kri - stu a - a - nga - zi - e ma - cho ya mo - yo we - tu

10

tu - pa - te ku - ju - a ji - nsi ya - li - vyo ma - ku - bwa ma - tu - ma - i - ni tu - li -

14

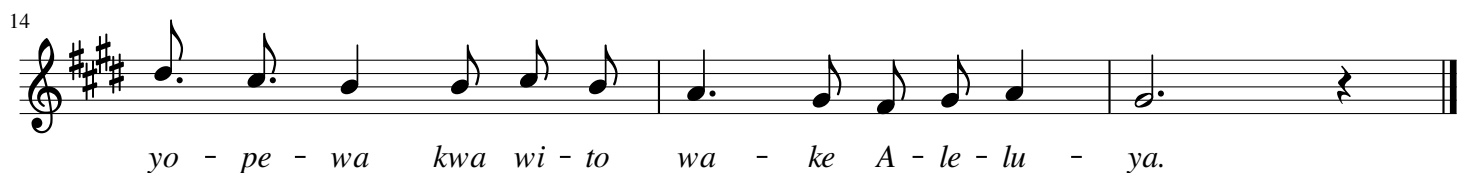

yo - pe - wa kwa wi - to wa - ke A - le - lu - ya.

EE BWANA WEMA WAKO NDIO WA MILELE

Zaburi 137

Siku ya Mungu ya 21 Mwaka A

Musique: Joseph GATO

E - e Bwa - na we - ma wa - ko ndi - o wa mi - le - le

4

u - si - a - che ka - zi ya mi - ko - no ya - ko. E - e ko.

12

1. Ni - ta - ku - tu - ku - za kwa mo - yo wa - ngu wo - te kwa - ni u -
 2. Mbe - le ya ma - la - i - ka ni - ta - ku - i - mbi - a, ni - ta - li -
 3. Bwa - na yu - ko ju - u la - ki - ni a - na - o - na mnyonge na
 4. Si - ku ni - li - po - kui - ta u - li - ni - si - ki - li - za u - li - o -

15

me - si - ki - a ma - ne - no ya ki - nywa cha - ngu R/E - e
 a - ngu - ki - a he - ka - lu la - ko ta - ka - ti - fu.
 mwenyi ki - bu - ri a - muanga - li - a to - ka mba - li.
 nge - za ngu - vu ro - ho - ni mwa - ngu ee Bwa - na.

ALELUYA KONDOO ZANGU

Siku ya Mungu ya 16 na 21 Mwaka A

Musique: Jean Claude KASHUSHU

A - le - lu - ya a - le - lu - ya a - le - lu - ya a - le - lu - ya. A - le ya.

6

Ko - ndo - o za - ngu wa - si - ki - a sa - u - ti ya - ngu a - se - me Bwa - na.
Na - mi ni - na - wa - ju - a na - o wa - ni fua - ta a - le - lu - ya.

ROHO YANGU INAONA KIU

Zaburi 62

Siku ya Mungu ya 22 Mwaka A

Musique: Jean Claude KASHUSHU

Ro - ho ya - ngu i - na - o - na ki - u kwa - ko

e - e Bwa-na Mu-ngu wa - ngu.

1. E - e Mu-ngu wa - ngu ni - na - ku - ta - fu - ta,
2. Mwi - li wa - ngu u - na - ku - ta - ma - ni sa - na,
3. Hi - vyo ni - li - ku - ta - za - mi - a he - ka - lu - ni,
4. Nee - ma ya - ko ni bo - ra ku - li - ko u - zi - ma,

5

- Ro - ho ya - ngu i - na - o - na ki - u kwa - ko.
 ka - ma nchi ka - vu ye - nyi ki - u i - si - o na ma - ji.
 ni - o - ne - e - zi ka - ko na u - ta - ka - ti - fu wa - ko.
 kwa hi - yo mi - do - mo ya - ngu i - li - ku - tu - ku - za.

ALELUYA NDIMI NJIA

Siku ya Mungu ya 5 ya Paska A

Siku ya Mungu ya 19 na 22 Mwaka A

Musique: Rodriguez NTUGULO

♩ = 95

A - le - lu - ya a - le - lu - ya a - le -

lu - ya
A - le - lu - ya a - le - lu - ya A - le - lu - ya A - le ya.
A - le - lu - ya

Ndi-mi nji - a na u - kwe - li na u - zi - ma, mtu ha - fi - ki kwa

Ba - ba a - si - po - pi - ti - a kwa - ngu.

MSIKIE LEO SAUTI

Zaburi 94

Musique: Vincent BONANE

Siku ya Mungu ya 23 Mwaka A

M - si - ki - e le - o sa - u - ti ya - ke

m - si - fa - nye mi - gu - mu myo - yo ye - nu.

11

1. Njoo-ni tu - m - pi - gi - e Bwa - na ke - le -
2. Tu - je mbe - le ya - ke kwa ma - si -
3. Njoo-ni tu - mwa - bu - du na ku - mwa - ngu - ki -
4. Kwa - ni ye - ye ni Mu - ngu we -
5. He - ri ye - nu mu - ki - si - ki - a sa - u - ti ya -

le za fu - ra - ha tu - msha -
 fu tu - msha - ngi - li - e
 a tu - mpi - gi - e ma - go -
 tu na - si ni ko - ndoo wa - na -
 ke msi - fa - nye myo - yo ye - nu

ngi - li - e mwa-mba wa wo - ko - vu.
kwa nyi - mbo na sa - u - ti.
ti Bwa - na a - li - ye tu - u - mba.
o chu - ngwa na mko - no wa - ke.
mi - gu - mu ka - ma hu - ko Me - ri - ba.

BWANA NI MWENYI HURUMA

Zaburi 102

Siku ya Mungu ya 24 Mwaka A

Musique: Jean Claude KASHUSHU

Bwa-na ni mwe-nyi hu-ru - ma na mpo-le, Bwa - na ni mwenyi hu-

4

ru - ma na mpo-le.

1. U - msi - fu Bwa - na ee ro - ho ya - ngu,
na - yo - te ya - li - yo nda - ni ya - ngu
2. U - msi - fu Bwa - na ee ro - ho ya - ngu,
wa - la u - si - sa - ha - u me - ma ya - ke,
3. A - me - ni - po - nya ma - go - njwa ya - ngu yo - te
a - na - ni - to - sha to - ka ka - bu - ri - ni.
4. Ma - i - sha ya - ngu ya shi - bi - shwa.
U - ja - na wa - ngu ya wa - ru - di - shwa u - pya
5. Bwa-na ha - e - nde - le - i ku - shi - nda - na
na - ku - ka - si - ri - ki - a mi - le - le
6. Ka - di - ri mbi - ngu zi - na - vyo i - nu - ka,
Ka - di - ri we - ma wa Mu - ngu ni mwi - ngi

1. Ji - na la - ke ta - ka - ti - fu.
 2. a - me - ni - sa - me - he ma - ko - sa ya - ngu yo - te.
 3. A - na - ni zu - ngu - ka kwa me - ma na re - he - ma
 4. A - me - ni te - nde - a ma - kuu ya - ke na ha - ke.
 5. Bwa - na hu - tu - te - ndi ka - di - ri tu - ko - sa - vyo.
 6. Kwawa - m - chao Bwa - na na we - nye ku - mhe - shi - mu.

ALELUYA MANENO YAKO EE BWANA

Siku ya Mungu ya 7, 15 na 24 Mwaka A

Musique: Jules BALEZI

A - le - lu - ya a - le - lu - ya a - le - lu - ya

a - le - lu - ya a - le - lu - ya a - le - lu - ya.

Ma - ne - no ya - ko ee Bwa - na ni ro - ho na u - zi - ma

6

we - we u - na - yo ma - ne - no ya u - zi - ma wa mi - le - le.

BWANA NI KARIBU

Siku ya Mungu ya 25 Mwaka A

Zaburi 144

Rodriguez NTUGULO

♩ = 80

Bwa - na

4

1. Ee Bwa-na
2. Ni mpo-le
3. Sa - na

4. Bwana ni mwema kwaa wote (wote)
Huruma yake ni juu ya kazi (zake zote).
5. Bwana ni mwenye haki kaatika njia (zake zote)
Na mwema kweli katika kazi (zake zote)
6. Yeni karibu na wote wanao (muita)
Wote wanao muita (kwauaminufu)

4

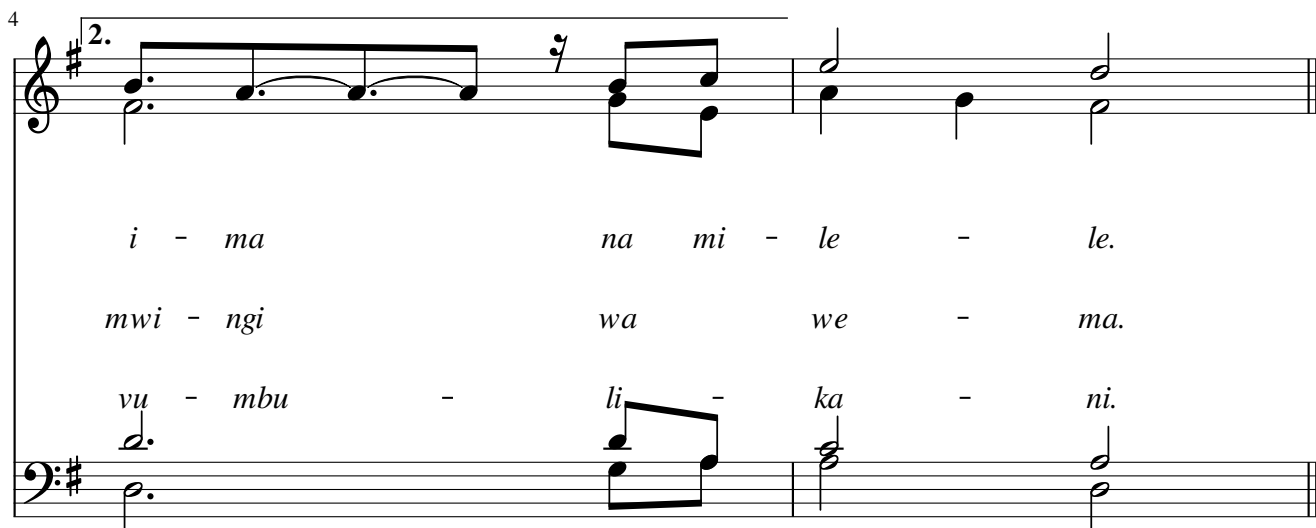

2.

i - ma na mi - le - le.

mwi - ngi wa we - ma.

vu - mbu - li - ka - ni.

ALELUYA BABA WA BWANA WETU

Siku ya Mungu ya 20 Mwaka A

Musique: Jean Claude KASHUSHU

A - le - lu - ya A - le - lu - ya A - le - lu - ya A - le - lu - ya.

6

Ba - ba wa Bwa-na we - tu Ye - su Kri-stu a - a - nga - zi - e ma - cho

9

ya mo - yo we - tu tu - pa - te ku - ju - a ji - nsi ya - li - vyo ma - ku - bwa

13

ma - tu - ma - i - ni tu - li - yo - pe - wa kwa wi - to wa - ke A - le - lu - ya.

UKUMBUKE HURUMA YAKO

Siku ya Mungu ya Makumi mbili na sita A, Mtakatifu Thérèse wa mtoto Yesu

Zaburi 24

M: Jean-Claude KASHUSHU

U-ki - mbuke hu-ruma ya - ko ee Bwa - na u-ku - mbuke hu-ru - maya - ko u-ku.

6

ya - ko

1. Ee Bwana, unionyeshe njia zako

Unijulishe na mapatito yako.

2. Uniongoze, katika uaminifu wako,

Unifundishe, maana wewe ndiwe Mungu Mwongizi wangu.

ALELUYA MTU AKINIPENDA

Texte: Yn 14,23

Siku ya Mungu ya 26 Mwaka A

Musique: Jean Claude KASHUSHU

A - le - lu - ya a - le - lu - ya a - le -

lu - ya a - le - lu - ya A - le ya.

Mtu a - ki - ni - pe - nda a -
Na - ye Ba - ba Mu - ngu a -

ta - shi - ka ne - no la - ngu a - se - ma Bwa - na
ta - mpe - nda na - si tu - ta - ku - ja kwa - ke. A - le - lu - ya.

SHAMBA LA MIZABU LA BWANA

Zaburi 79

Siku ya Mungu ya 27 Mwaka A

Musique: Joseph GATO

Sha - mbala mi - za - bi - bu la

Sha-mbala mi-za-bi-bu la Bwa - na

4

Bwa - na, ndi - yo nyu-mba ya I - sra - e - li.

1. U - li - ngo - e m - za - bi - bu to - ka mi - sri,
 2. Na - o u - ka - e - ne - za vi - ta - wi vya - ke
 3. U - ka - fu - ni - ka mi - li - ma kwa ki - vu - li
 4. Kwa ni - ni u - me - bo - mo - a ku - ta za - ke
 5. I - li ngu - ru - we na mwi - tu wau - ha - ri - bu
 6. Ee M - ngu wa u - li - mwe - ngu u - je te - na,

4

u - ka - wa - fu - ku - za ma - ta - i - fa, u - ka - u - pa - nda.
 mpa - ka ba - ha - ri te - na ma - chi - pu - ko ya - ke mpa - ka m - to.
 ha - ta mi - e - re - zi - ka - fu - ni - kwa ma - ta - wi ya - ke
 na wa - pi - ta nji - a wa - zi - chu - me za - bi - bu za - ke.
 ha - ta nao wa - nya - ma wa - po - ri - ni wa u - ta - fu - ne?
 u - ta - za - me hu - u - mza - bi - bu wa - ko u - li - o - pa - nda.

ALELUYA NENO LAKO

Siku ya Mungu ya 8, 12 na 27 Mwaka A

Musique: Vincent BONANE

A - le - lu - ya - a - le - lu - ya

a - le - lu - ya a - le - lu - ya.

Ne-no la-ko, ee Bwa - na ni kwe - li u-tu-fa-nye si - si

6
wa - ta - ka - ti - fu kwe - li.

NITAKAA NYUMBANI MWA BWANA

Siku ya Mungu ya 28 Mwaka A

Zaburi 22

Musique: Rodriguez NTUGULO

♩ = 80

Ni - ta - ka - a nyumba-ni mwaBwa - na mu-da wa si - ku nyi - ngi sa - na.

7

1. Bwa-na ndiye mchungaji wangu
Sitapungukiwa na kitu,
Anipumzisha katika malisho mabichi
Anipeleka kwenye maji matulivu, anipatia nguvu.
2. Wa-tandaa meza mbele yangu
Machoni pa watesi wangu
Umeni paka mafuta kichwani pangu
Kando ya mito ya maji matulivu uniongoza.
3. Ha-kika wema na fadhili zita ni fuata
Siku zote za maisha yangu
Nami utakaa nyumbani mwa Bwana
Muda wa siku nyingi sana.

ALELUYA BABA WA BWANA WETU

Siku ya Mungu ya 28 Mwaka A

Musique: Jean Claude KASHUSHU

A - le - lu - ya A - le - lu - ya A - le - lu - ya A - le - lu - ya.

6

Ba - ba wa Bwa-na we - tu Ye - su Kri-stu a - a - nga - zi - e ma - cho

9

ya mo - yo we - tu tu - pa - te ku - ju - a ji - nsi ya - li - vyo ma - ku - bwa

13

ma - tu - ma - i - ni tu - li - yo - pe - wa kwa wi - to wa - ke A - le - lu - ya.

MPENI BWANA SIFA NA UTUKUFU

Siku ya Mungu ya 29 Mwaka A

Zaburi 95

M: Jean-Claude KASHUSHU

M-pe - ni Bwa-na si-fa na u - tu - ku-fu m-pe - ni Bwa-na M - pe -

6

ni Bwa - na si - fa na u - tu - ku - fu.

1. Mwimbieni Bwana wimboo mpya,
Mwimbieni Bwana, nchi zote.
2. Elezeni utukufu wake katika mataifa,
Maajabu yake katika makabila yote
3. Bwana astahili kusifiwa, yeye ndiye Mungu wakutisha
Miungu wengine sikitu kwa Mungu wetu.
4. Mungu amefanya mbingu, uzuri, ungaro wa mtangulia
Ezi na wangavu ni patakatifu pake.
5. Enyi mataifa mpeni Bwana utukufu pia sifa yake
Na mwangukieni mkivaa utakatifu.

ALELUYA MBARIKIWA ANAYE KUJA

Siku ya Mungu ya 18 Mwaka A

Siku ya Mungu ya 28 Mwaka C

Musique: Rodriguez NTUGULO

♩ = 75

A - le-lu-ya a - le-lu-ya a - le - lu - ya

A - le-lu-ya a - le-lu-ya a - le - lu - ya

A - le - lu - ya a - le - lu - ya a - le - lu - ya

6

1. Mbari - ki-wa a - na-ye-ku-ja ye - ye mfa - me kwa ji - na la Bwa - na a -

11

(Alto) (Ténor) (Tutti)

ma - ni (a - ma - ni) mbi - ngu - ni (mbi-ngu - ni) na u - tu - ku - fu juu.

NAKUPENDA EE BWANA

Zaburi 17

Siku ya Mungu ya 30 katika mwaka A

Musique: Jean Claude KASHUSHU

Na - ku-pe - nda ee Bwa - na u - li - ye ngu - vu ya - ngu

4

na - ku - pe - nda ee Bwa - na.

1. Nakupenda ee Bwana

Uliye nguvu yangu,

Bwana mwamba wangu,

ngome yangu Mwokozi wangu.

2. Mungu wangu mwamba wangu,

nakimbilia kwake:

ngao yangu,

pembe ya wokovu wangu, boma langu.

ALELUYA NENO ALIJIFANYA MTU

Siku ya Mungu ya 30 Mwaka A

Musique: Jean Claude KASHUSHU

-Ne - no a - li - ji - fa - nya mtu na ku -
 -Wo - te wa - li - o - mpo - ke - a a - me -
 -Wa - ku - fa - nywa wa - a - na wa

ka - a bka - ti ye - tu.
 wa - pa u - we - zo,
 Mu - ngu a - le - lu - ya.

A - le - lu - ya a - le - lu - ya a - le - lu - ya a - le - lu - ya. A ya!

EE BWANA UILINDE ROHO YANGU

Zaburi 130

Siku ya Mungu ya 31 Katika Mwaka A

Musique: Rodriguez NTUGULO

♩ = 60

E - e Bwa - na u - i - li - nde ro - ho ya - ngu ka - ri - bu na -

Ee Bwa - na u - li - nde ro - ho ya - ngu

6

we ka - ti - ka a - ma - ni. ni. I. E - e Bwa - na Ro - ho ya - ngu ha - i -

13

na ki - bu - ri wa - la ma - cho ya - ngu ha - ya i - nu - ki.

ALELUYA UWE MWAMINIFU

Siku ya Mungu ya 31 Mwaka A

Musique: Vincent BONANE

A - le - lu - ya a - le - lu - ya a - le - lu - ya a - le - lu - ya.

U - we mwa - mi - ni - fu mpa - ka ku - fa
Na - mi ni - ta - ku - pa ti - a ta - ji

a - se - ma Bwa - na.
la u - zi - ma wa mi - le - le.

ROHO YANGU INAONA KIU

Zaburi 62

Siku ya Mungu ya 32 Mwaka A

Musique: Jean Claude KASHUSHU

Ro - ho ya - ngu i - na - o - na ki - u kwa - ko

e - e Bwa-na Mu-ngu wa - ngu.

1.E - e Mu-ngu wa - ngu ni-na - ku - ta - fu - ta,
 2.Mwi-li wa-ngu u - na - ku-ta - ma - ni sa - na,
 3.Hi - vyo ni - li - ku - ta - za - mi - a he-ka - lu - ni,
 4.Nee - ma ya - ko ni bo - ra ku - li - ko u - zi - ma,

5

Ro - ho ya - ngu i - na - o - na ki - u kwa - ko.
 ka - ma nchi ka - vu ye - nyi ki - u i - si - o na ma - ji.
 ni - o - ne - e - zi ka - ko na u - ta - ka - ti - fu wa - ko.
 kwa hi - yo mi - do - mo ya - ngu i - li - ku - tu - ku - za.

ALELUYA KESHENI

Siku ya Mungu ya 32 Mwaka A

Musique: Jules BALEZI

A - le - lu - ya a - le - lu - ya a - le - lu - ya a - le - lu - ya

A - le - lu - ya a - le - lu - ya a - le - lu - ya.

Ke - she - ni na mu - we ta - ya - ri, kwa ma - a - na saa msi - yo

za - ni mwa - na wa m - tu a - ta - ku - ja.

HERI MTU ANAYE MHESHIMU BWANA

Zaburi 127

Siku kuu ya Familia Takatifu

Musique: Joseph GATO

He - ri mtu a-na-ye mhe - shi - mu Bwa - na, a-na-ye kwe -

3

1. nda ka-ti-ka nji-a za-ke; He-ri nda ka-ti-ka nji-a za-ke.

2.

1. He - ri mtu a-na-ye mhe - shi - mu Bwa - na a-na-ye kwe -

2. M - ke wa - ko ka-ma m - za - bi - bu mza - zi nda-ni ya nyu -

3. Ndi-vyo a - ta - ka - vyo ba - ri - ki - wa mtu mwe-nyi

4. U - o - ne wa-a-na wa waa-na wa - ko u-we na a -

4

nda ka - ti - ka nji - a za - ke, u - ta -

mba ya - ke na waa - na wa - ko, wa - ta -

ku - mhe - shi - mu Bwa - na, u - ba -

ma - ni ma - i - sha - ni mwa - ko, si - fa

6

shi - ba kwa ka - zi ya mi - ko - no ya - ko u - ta -
ku - wa ka - ma mi - che ya mi - ze - i - tu - ni wa - ke -
ri - ki - we na Bwa - na to - ka Si - o - ni,
kwa Ba - ba na Mwa - na na Roho Mta - ka - ti - fu,
u - o -
ta - ngu

o - na he - ri na ra - ha.
zu - nfu - ka me - za ya - ko.
ne u - sta - wi wa Ye - ru - sa - lem.
sa - sa - ha - ta mi - le - le.

ALELUYA KESHENI MSALI

Lk 21:36

Siku ya Mungu ya 33 Mwaka A

Musique: Rodriguez NTUGULO

♩ = 90 Religieux

Sol Do Mim Lam Sol Ré

A - le - lu - ya a - le - lu - ya a - le - lu - ya a - le - lu - ya

3 Mim Ré Sol Ré Si Mim Sol Mim

a - le - lu - ya a - le - lu - ya a - le - lu - ya. Ke-she-ni na m-sa-li
M-pa-te ku-sta-hi-li

6 Sol Ré Sol Mim7 Ré Do Ré7 Sol Si7 Mim

ki - la wa-ka - ti I - ma - ra mbe - le ya mwana wa m - tu.
ku - si - ma - ma.

BWANA NDIYE MCHUNGAJI WANGU

Siku ya Mungu ya 4 ya Kwarezma A

Siku Kuu ya Kristu Mfalme A

Zaburi 22

Musique: Joseph GATO

Bwa - na ndi - ye mchu - nga - ji wa - ngu mwe - ma

mi-mi si - ta - ko - se - wa na ki - tu. ki - tu.

10

1. A - ni - pu - mzi - sha kwe - nyi ma - li - sho ma - bi - chi,
 2. Ha - ta ni - na - po - pi - ta ka - ti - ka bo - nde la gi - za,
 3. Wa - ta - ndi - ka me - za mbe - le ya - ngu ùa - cho - ni mwa - o
 4. Nee - ma na we - ma zi - ta - ni - fua - ta si - ku zo - te

13

a - ni - pe - le - ka kwe -
 si - ta - o - go - pa ki -
 a - du - i - za - ngu u -
 za ma - i - sha ya - ngu

nyi ma - ji ma - tu - li - vu,
tu kwa - ni Bwa - na yu - po na - mi,
me - ni - pa - ka ma - fu - ta,
ni - ta - ka - a nyu - mba - ni

a - ni - pa - ti - a ngu - vu.
si - ku zo - te.
ki - ko - mbe cha - ngu cha - fu - ri - ka.
mwa Bwa - na si - ku zo - te.

ALELUYA MBARIKIWA ANAYE KUJA

Kristu Mfalme wa Ulimwengu

Musique: Jean Claude KASHUSHU

A - le - lu - ya a - le - lu - ya a - le -

lu - ya a - le - lu - ya A - le ya.

Mba - ri - ki - wa a - na - ye ku - ha kwa ji - na la Bwa - na,
u - ba - ri - ki - we u - fal - me u - ja - o

wa Ba - ba ye - tu Ba - u - di.

MALKIA AMESIMAMA

Zaburi 44 (45)

Asomptio (Kutwaliwa Bikira Maria)

Musique: Jean Claude KASHUSHU

Mal-ki - a a - me - si - ma - ma ma - l - ki - a a - me - si - ma - ma

5

mko - no wa - ko wa ku - u - me

1. Malkia amesimama,
Mkono wako wa kuume,
Amevaa mapambo ya zahabu.
2. Sikia ewe Binti,
Utazame utege sikio lako,
Usahau kabila na nyumba ya Baba yako
3. Naye mfalme atatamani,
uzuri wako maana yeye
ni Bwana wako umuangukiye.
4. Atolewa kwa mfalme,
Akivaa vazi la rangi,
Anaingiya katika nyumba ya mfalme

ALELUYA MARIA AMETWALIWA MBINGUNI

Asomptio

Musique: Rodriguez NTUGULO

♩ = 100

A - le - lu - ya a - le - lu - ya a - le - lu - ya a - le -

4

lu - ya a - le - lu - ya a - le - lu - ya!

Ma - ri - a a - me - twa - li - wa mbi - ngu - ni Je - shi la ma - la - i - ka wa

4

fu - ra - hi a - le - lu - ya!

HIKI NI KIZAZI

Zaburi 23

Siku kuu ya Watakatifu wote

Musique: Vincent BONANE

Hi - ki ni ki - za - zi cha we - nyi ku - ta - fu - ta u - so wa Bwa -

3

na. Hi - ki ni ki fu - ta u - so wa Bwa - na.

- 1. Nchi ni ya - ke Bwa - na na
- 2. Maa - na na - ye a - me - i - we - ka mu -
- 3. Na - ni a - mba - ye a - ta - pa - nda m -
- 4. Ni mtu a - li - ye na mi - ko - no sa - fi na

3

- vyo - te vi - na - vyo i - ja - za
- si - nji ya - ke juu ya ma - ji
- li - ma wa Bwa - na
- mo - yo mta - ka - ti - fu

du - ni - a yo - te na wa - ka - a - ji wa - ke.
 juu ya ba - ha - ri Bwa - na a - me - i - we - ka.
 na ku - si - ma - ma pa - ta - ka - ti - fu pa - ke.
 a - si - ye i - ngi - a nda - ni ya u - pu - u - zi.

ALELUYA N.JOONI KWANGU

Texte: Mateo 11:28

Musique: Jean Claude KASHUSHU

Watakatifu wote

A - le - lu - ya a - le - lu - ya a - le - lu - ya a - le - lu - ya

a - le - lu - ya a - le - lu - ya. A - le ya.

1.Njoo-ni kwa - ngu ni - nyi wo - te mna - o - su - mbu-ka na ku -

e - le - mezwa na mi - zi - go na - mi ni - ta - wat - tu - li - za ni - nyi a - le - lu - ya.

BWANA NI MFALME

Zaburi 96,1-2,5-6,9

Musique: Jean Claude KASHUSHU

Kugeuka kwa Bwana A (Transfiguration)

Bwa - na ni m - fa - lme Bwa - na ni m - fal - me a -

li - ye ju - u ya du - ni - a yo - te.

- | | | |
|--|-------------|----------------------------------|
| 1. Bwa - na ni mfal - me | Bwa - na, | du - ni - a i - sha - ngi - li - |
| 2. Ma - wi - ngu | ya gi - za, | ya na - zu - ngu - ka hu - ku - |
| 3. Ka - ma nta mi - li - ma i - na - ye - yu - ka, | | mbe - le ya u - so wa Bwa - |
| 4. Mbi - ngu zi - na - ta - nga - za, | | ha - ki ya - ke na ma - ta - i - |
| 5. Maa - na we - we ndi - we | Bwa - na | u - li - ye juu ya du - ni - |

4

e, vi - si - wa vi - ngi vi - pa - te fu - ra - ha.
 mu, na ha - ki ni msi - ngi wa ki - ti cha - ke.
 na, mbe - le ya Bwa - na wa du - ni - a nzi - ma.
 fa, yo - te wa - me - o - na u - tu - ku - fu wa - ke.
 a, u - me wa - pi - ta ka - bi - sa mui - ngu yo - te.

ALELUYA HUYU NI MWANANGU

Mateo 17, 5 c

Kugeka kwa Bwana A (Transfiguration)

Musique: Jean Claude KASHUSHU

A - le - lu - ya a - le - lu - ya a - le - lu - ya.

Hu - yu ndi - ye Mwa-na - ngu mpe - nzi, na-pe - nde - zwa na - ye,

msi - ki - li - ze - ni a - le - lu - ya.

UVUMI WAO

Zaburi 18

Musique: Rodriguez

Siku ya Mungu ya Missioni

♩ = 80

U - vu - mi wa - o - wa - e - ne - ya du - ni - a - ni ko - te.

5

1. Mbi - ngu zi - na - e - le - za u - tu - ku - fu wa Mu - ngu,
2. cha - na u - pa - sha mcha - na ha - ba - ri,
3. Si - yo ma - ne - no wa - la si - yo mi - se - mo,
4. La - ki - ni u - vu - mi wa - o u - na - o - ne - a

7

a - nga zi - na ta - nga - za ka - zi ya mi - ko - no ya - ke.
 U - si - ku na o u - si - ku.
 wa - la sa - u - ti i - na - yo si - ki - li - ka.
 duni ya - ni ko - te na ma - ne - no ya - o u - li - mwe - ngu wo - te.

YALIYOMO

UTANGULIZI

NALIFURAHI SANA (Zaburi 121)

ALELUYA UTUONYESHE HURUMA YAKO

KATIKA SIKU ILE (Zaburi 71)

ALELUYA TENGENEZENI NJIA YA BWANA

UJEE EE BWANA (Zaburi 145)

ALELUYA ROHO YA BWANA NI JUU YANGU

BWANA AINGIE NDIYE MFALME (Zaburi 23)

ALELUYA TAZAMA BIKIRA MARIA

LEO AMEZALIWA KWA AJILI YETU MWOKOZI (zaburi 95)

ALELUYA NAWAPASHA NINYI HABARI NJEMA

LEO MWANGA UTATUANGAZIA (Zaburi 96)

ALELUYA SIFA KWA MUNGU JUU

MIPAKA YOTE YA DUNIA (Zaburi 97)

ALELUYA SIKU TAKATIFU

HERI MTU ANAYE MWESHIMU BWANA (Zaburi 127)

ALELUYA AMANI YA KRISTU ITAWALE

MUNGU ATUHURUMIE, ATUBARIKIE (Zaburi 66 : Rodriguez NTUGULO)

MUNGU ATUHURUMIE (Zaburi 66 : Jean Claude KASHUSHU)

MUNGU ATUHURUMIE (Zaburi 66 : Vincent de Paul BONANE)

MUNGU ATUHURUMIE, ATUBARIKIE (Zaburi 66 : Jean-Paul MUMBERE)

ALELUYA MUNGU ALISEMA NA BABA ZETU

WATAKUABUDU EE BWANA (Zaburi 71)

ALELUYA TULIONA NYOTA YAKE MASHARIKI

BWANA ATABARIKI (Zaburi 28)

ALELUYA MBINGU ZIKAFUNUKA

UTUKUZWE EE KRISTU (Majivu)

UTUHURUMIE EE BWANA (Zaburi 50)

MASHANGILIO YA KWAREZMA

HURUMA YAKO ITUSHUKIE (Zaburi 32)

MSIKIE LEO SAUTI YAKE (Zaburi 94)

SIFA KWAKO

BWANA NDIYE MCHUNGAJI WANGU (Zaburi 22)

KWA BWANA KUNA HURUMA (Zaburi 129)

UTUKUFU NA SIFA KWAKO

MUNGU WANGU KWA NINI UMENIACHA (Zaburi)

KWA AJILI YETU KRISTU AMEKUWA MTII
KIKOMBE KILE KINACHO BARIKIWA (Zaburi 115)
NAWAPA AMRI MPYA
EE BABA MIKONONI MWAKO (Zaburi 30)
DUNIA IMEJAA ZABURI 32
UPELEKE ROHO YAKO (Zaburi 102)
UNILINDE EE MUNGU (Zaburi 15)
TUMWIMBIE BWANA (Kutoka 15)
NAKUTUKUZA EE BWANA (Zaburi 29)
MTASHOTA MAJI KWA FURAHA (ISaya 12)
KAMA VILE SWALA (Zaburi 41)
ALELUYA MSHUKURUNI BWANA (Zaburi 117)
HII NDIO SIKU ALIYO IFANYA BWANA (Zaburi 117)
ALELUYA KRISTU ALIYE MWANA KONDOO
MSHUKURUNI BWANA (Zaburi 117)
ALELUYA KWAKUWA UMEMIONA EE TOMA
EE BWANA UTUONYESHE NJIA YA UZIMA (Zaburi 15)
ALELUYA EE BWANA UTUFUNULIE
BWANA NDIYE MCHUNGAJI WANGU (Zaburi 22)
ALELUYA NDIMI MCHUNGAJI MWEMA
HURUMA YAKO ITUSHUKIE (Zaburi 32)
ALELUYA NDIMI NJIA
MSHANGILIENI ENYI NCHI ZOTE (Zaburi 65)
MUNGU ANAPANDA KWA SHANGILIO (Zaburi 46)
ALELUYA NENDENI
UPELEKE ROHO YAKO (Zaburi 103)
ALELUYA UJE ROHO MTAKATIFU
UTUKUZWE (Daniel 3)
ALELUYA NDIMI NJIA
UMTUKUZE BWANA (Zaburi 147)
ALELUYA NDIMI MKATE
BWANA NI MWENYI HURUMA (Zaburi 102)
ALELUYA JITWIKENI NIRA YANGU
MIMI HAPA EE BWANA (Zaburi 139)
ALELUYA NDIMI MWANGA WA DUNIA
BWANA NI MWANGA WANGU (Zaburi 26)
ALELUYA YESU ALITANGAZA HABARI NJEMA

MSIKIE LEO SAUTI YAKE (Zaburi 94)

BWANA NI MWENYI HURUMA (Zaburi 102)

ALELUYA MANENO YAKO EE BWANA

BWANA NI KARI (Zaburi 144)

ALELUYA BABA WA BWANA WETU

UKUMBUKE HURUMA YAKO (Zaburi 24)

ALELUYA MTU AKINIPENDA

SHAMBA LA MIZABIBU LA BWANA (Zaburi 79)

ALELUYA NENO LAKO

NITAKAA NYUMBANI MWA BWANA (Zaburi 22)

ALELUYA BABA WA BWANA WETU

MPENI BWANA SIFA NA UTUKUFU (Zaburi 95)

ALELUYA MBARIKIWA ANAYE KUJA

NAKUPENDA EE BWANA (Zaburi 17)

ALELUYA NENO ALIJIFANYA MTU

EE BWANA UILINDE ROHO YANGU (Zaburi 130)

ALELUYA UWE MWAMINIFU

ROHO YANGU INAONA KIU (Zaburi 62)

ALELUYA KESHENI

HERI MTU ANAYE MWESHIMU BWANA (Zaburi 127)

ALELUYA KESHENI MSALI

BWANA NDIYE MCHUNGAJI WANGU (Zaburi 22/23)

ALELUYA MBARIKIWA ANAYE KUJA

MALKIA AMESIMAMA (Zaburi 44/45)

ALELUYA MARIA AMETWALIWA MBINGUNI

HIKI NI KIZAZI (Zaburi 23)

ALELUYA NJOONI KWANGU

BWANA NI MFALME (Zaburi 96)

ALELUYA HUYU NDIYE MWANANGU

UVUMI WAO (Zaburi 18)